

รายงานสรุป แผน - ผล การเบิกจ่าย(ไตรมาสที่ 2 ตุลาคม - มีนาคม 2563) งบประมาณเงินอุดหนุนรัฐบาล ประจำปีงบประมาณ พ.ศ. 2563

คณะ / หน่วยงาน คณะนิติศาสตร์

| หมวดรายจ่าย                 | งบประมาณ<br>จัดสรร | ไตรมาส 1          |                   |               | ไตรมาส 2          |                   |               | ไตรมาส 3          |          |          | ไตรมาส 4          |          |          |
|-----------------------------|--------------------|-------------------|-------------------|---------------|-------------------|-------------------|---------------|-------------------|----------|----------|-------------------|----------|----------|
|                             |                    | แผน               | ผล                | ร้อยละ        | แผน               | ผล                | ร้อยละ        | แผน               | ผล       | ร้อยละ   | แผน               | ผล       | ร้อยละ   |
| งบบุคลากร                   | 828,000.00         | 207,000.00        | 207,000.00        | 100.00        | 207,000.00        | 207,000.00        | 100.00        | 207,000.00        |          |          | 207,000.00        |          |          |
| งบดำเนินงาน                 |                    |                   |                   |               |                   |                   |               |                   |          |          |                   |          |          |
| - ค่าตอบแทนใช้สอยและวัสดุ   |                    |                   |                   |               |                   |                   |               |                   |          |          |                   |          |          |
| - ค่าสาธารณูปโภค            | -                  | -                 | -                 | -             | -                 | -                 | -             | -                 | -        | -        | -                 | -        | -        |
| งบลงทุน                     | -                  | -                 | -                 | -             | -                 | -                 | -             | -                 | -        | -        | -                 | -        | -        |
| - ค่าครุภัณฑ์               | -                  | -                 | -                 | -             | -                 | -                 | -             | -                 | -        | -        | -                 | -        | -        |
| - ที่ดินและสิ่งก่อสร้าง     | -                  | -                 | -                 | -             | -                 | -                 | -             | -                 | -        | -        | -                 | -        | -        |
| งบเงินอุดหนุน               | -                  | -                 | -                 | -             | -                 | -                 | -             | -                 | -        | -        | -                 | -        | -        |
| - เงินอุดหนุน-บริการวิชาการ | -                  | -                 | -                 | -             | -                 | -                 | -             | -                 | -        | -        | -                 | -        | -        |
| - เงินอุดหนุน-ทั่วไป        | -                  | -                 | -                 | -             | -                 | -                 | -             | -                 | -        | -        | -                 | -        | -        |
| งบรายจ่ายอื่น               | -                  | -                 | -                 | -             | -                 | -                 | -             | -                 | -        | -        | -                 | -        | -        |
| <b>รวม</b>                  | <b>828,000.00</b>  | <b>207,000.00</b> | <b>207,000.00</b> | <b>100.00</b> | <b>207,000.00</b> | <b>207,000.00</b> | <b>100.00</b> | <b>207,000.00</b> | <b>-</b> | <b>-</b> | <b>207,000.00</b> | <b>-</b> | <b>-</b> |

หมายเหตุ ร้อยละผลการเบิกจ่ายคำนวณจากงบประมาณตามแผนแยกประเภทตามงบรายจ่าย

เหตุผลที่เบิกจ่ายไม่เป็นไปตามแผน

---



---



---



---



---



---



---

รายงานสรุป แผน - ผล การเบิกจ่าย(ไตรมาสที่ 2 ตุลาคม - มีนาคม 2563) งบประมาณเงินรายได้ ประจำปีงบประมาณ พ.ศ. 2563

คณะ / หน่วยงาน คณะนิติศาสตร์ สำนักงานคณะนิติศาสตร์

| หมวดรายจ่าย               | งบประมาณ<br>จัดสรร   | ไตรมาส 1            |                     |              | ไตรมาส 2            |                     |              | ไตรมาส 3            |          |          | ไตรมาส 4            |          |          |
|---------------------------|----------------------|---------------------|---------------------|--------------|---------------------|---------------------|--------------|---------------------|----------|----------|---------------------|----------|----------|
|                           |                      | แผน                 | ผล                  | ร้อยละ       | แผน                 | ผล                  | ร้อยละ       | แผน                 | ผล       | ร้อยละ   | แผน                 | ผล       | ร้อยละ   |
| งบบุคลากร                 | 2,763,000.00         | 690,900.00          | 769,500.00          | 111.38       | 690,900.00          | 754,065.00          | 109.14       | 690,900.00          |          |          | 690,900.00          |          |          |
| งบดำเนินงาน               | 3,636,300.00         | 941,000.00          | 348,668.35          | 37.05        | 961,000.00          | 692,078.55          | 72.02        | 919,000.00          |          |          | 815,300.00          |          |          |
| - ค่าตอบแทนใช้สอยและวัสดุ | 3,535,500.00         | 915,800.00          | 324,968.35          | 35.48        | 935,800.00          | 668,378.55          | 71.42        | 893,800.00          |          |          | 790,100.00          |          |          |
| - ค่าสาธารณูปโภค          | 100,800.00           | 25,200.00           | 23,700.00           | 94.05        | 25,200.00           | 23,700.00           | 94.05        | 25,200.00           |          |          | 25,200.00           |          |          |
| งบลงทุน                   | 405,000.00           | 405,000.00          | 323,700.00          | 79.93        | -                   |                     | -            | -                   |          |          | -                   |          |          |
| - ค่าครุภัณฑ์             | 405,000.00           | 405,000.00          | 323,700.00          | 79.93        | -                   |                     | -            | -                   |          |          | -                   |          |          |
| - ที่ดินและสิ่งก่อสร้าง   | -                    | -                   | -                   | -            | 100,000.00          |                     | -            | -                   |          |          | -                   |          |          |
| งบเงินอุดหนุน             | 2,782,200.00         | 739,900.00          | 113,020.00          | 15.28        | 702,700.00          | 435,776.00          | 62.01        | 985,300.00          |          |          | 354,300.00          |          |          |
| งบรายจ่ายอื่น             | 1,150,000.00         | 100,000.00          | -                   | -            | 100,000.00          | -                   | -            | 400,000.00          |          |          | 550,000.00          |          |          |
| <b>รวม</b>                | <b>10,736,500.00</b> | <b>2,876,800.00</b> | <b>1,554,888.35</b> | <b>54.05</b> | <b>2,454,600.00</b> | <b>1,881,919.55</b> | <b>76.67</b> | <b>2,995,200.00</b> | <b>-</b> | <b>-</b> | <b>2,410,500.00</b> | <b>-</b> | <b>-</b> |

หมายเหตุ ร้อยละผลการเบิกจ่ายคำนวณจากงบประมาณตามแผนแยกประเภทตามงบรายจ่าย

เหตุผลที่เบิกจ่ายไม่เป็นไปตามแผน

1. ค่าตอบแทน ใช้สอยและวัสดุ หลายรายการอยู่ระหว่างการเบิกจ่าย

2. เงินอุดหนุนหลายโครงการมีการเปลี่ยนแปลงแผน เนื่องจากเปลี่ยนระบบการประเมินคุณภาพและตัวชี้วัดจากระบบ CUPT QA เป็น EdPEx จึงมีการปรับแผน

3. งบรายจ่ายอื่นไม่มีการเบิกจ่าย งบที่ตั้งไว้เป็น งบกลาง และงบสำรองจ่าย

รายงานสรุป แผน - ผล การเบิกจ่าย(ไตรมาสที่ 2 ตุลาคม - มีนาคม 2563) งบประมาณเงินรายได้ ประจำปีงบประมาณ พ.ศ. 2563

คณะ / หน่วยงาน คณะนิติศาสตร์ โครงการจัดการศึกษาภาคสมทบ น.บ. นิติศาสตร์

| หมวดรายจ่าย               | งบประมาณ<br>จัดสรร | ไตรมาส 1   |            |        | ไตรมาส 2   |            |        | ไตรมาส 3   |    |        | ไตรมาส 4   |    |        |
|---------------------------|--------------------|------------|------------|--------|------------|------------|--------|------------|----|--------|------------|----|--------|
|                           |                    | แผน        | ผล         | ร้อยละ | แผน        | ผล         | ร้อยละ | แผน        | ผล | ร้อยละ | แผน        | ผล | ร้อยละ |
| งบบุคลากร                 | -                  | -          | -          | -      | -          | -          | -      | -          | -  | -      | -          | -  | -      |
| งบดำเนินงาน               | 1,964,900.00       | 304,500.00 | 145,312.00 | 47.72  | 648,500.00 | 729,222.00 | 112.45 | 508,500.00 |    |        | 503,400.00 |    |        |
| - ค่าตอบแทนใช้สอยและวัสดุ | 1,964,900.00       | 304,500.00 | 208,923.00 | 68.61  | 648,500.00 | 729,222.00 | 112.45 | 508,500.00 |    |        | 503,400.00 |    |        |
| - ค่าสาธารณูปโภค          | -                  | -          | -          | -      | -          | -          | -      | -          |    |        | -          |    |        |
| งบลงทุน                   | -                  | -          | -          | -      | -          | -          | -      | -          |    |        | -          |    |        |
| - ค่าครุภัณฑ์             | -                  | -          | -          | -      | -          | -          | -      | -          |    |        | -          |    |        |
| - ที่ดินและสิ่งก่อสร้าง   | -                  | -          | -          | -      | -          | -          | -      | -          |    |        | -          |    |        |
| งบเงินอุดหนุน             | -                  | -          | -          | -      | -          | -          | -      | -          |    |        | -          |    |        |
| งบรายจ่ายอื่น             | 90,000.00          | -          | -          | -      | -          | -          | -      | 90,000.00  |    |        | -          |    |        |
| รวม                       | 2,054,900.00       | 304,500.00 | 145,312.00 | 47.72  | 648,500.00 | 729,222.00 | 112.45 | 598,500.00 | -  | -      | 503,400.00 | -  | -      |

หมายเหตุ ร้อยละผลการเบิกจ่ายคำนวณจากงบประมาณตามแผนแยกประเภทตามงบรายจ่าย

เหตุผลที่เบิกจ่ายไม่เป็นไปตามแผน

1. ค่าตอบแทน ใช้สอยและวัสดุ หลายรายการดำเนินการแล้ว ที่เบิกจ่ายไม่ทันในไตรมาสแรก มาเบิกจ่ายในไตรมาส 2 ทำให้ผลการเบิกจ่ายเกินตามที่แผนกำหนดไว้

### งบประมาณได้รับจัดสรร ประจำปีงบประมาณ พ.ศ.2563

ปีงบประมาณ พ.ศ.2563 ณ วันที่ 1 ตุลาคม 2562 คณะนิติศาสตร์ได้รับจัดสรรงบประมาณรายจ่ายรวมทั้งสิ้น 13,529,400 บาท โดยจำแนกเป็น งบประมาณเงินอุดหนุนรัฐบาล จำนวนเงิน 828,000 บาท อนุมัติวงเงินทั้งจำนวน ร้อยละ 100 โดยได้รับจัดสรรเฉพาะงบบุคลากร งบประมาณเงินรายได้ แบ่งเป็น เงินรายได้ (ภาคปกติ) จำนวนเงิน 10,736,500 บาท อนุมัติวงเงินทั้งจำนวน ร้อยละ 100 และเงินรายได้ (ภาคสมทบ) จำนวนเงิน 1,964,900 บาท อนุมัติวงเงินทั้งจำนวน ร้อยละ 100

#### สรุปงบประมาณรายจ่ายที่ได้รับจัดสรรและรายการอนุมัติวงเงิน (งวดที่ 1) ประจำปีงบประมาณ พ.ศ.2563

เงินอุดหนุนรัฐบาล และ เงินรายได้ (สำนักงานคณะนิติศาสตร์)

แผนงาน : สร้างและกระจายโอกาสทางการศึกษาให้ทั่วถึงและเป็นธรรม

ผลผลิตที่ 1 : ผู้สำเร็จการศึกษาด้านสังคมศาสตร์

กิจกรรม : จัดการเรียนการสอนด้านสังคมศาสตร์

กองทุน : กองทุนเพื่อการศึกษา

เงินรายได้ (โครงการจัดการศึกษาภาคสมทบ สาขา น.บ.นิติศาสตร์)

แผนงาน : สร้างและกระจายโอกาสทางการศึกษาให้ทั่วถึงและเป็นธรรม

ผลผลิตที่ 1 : ผู้สำเร็จการศึกษาด้านสังคมศาสตร์

กิจกรรม : จัดการเรียนการสอนด้านสังคมศาสตร์ภาคสมทบ

กองทุน : กองทุนเพื่อการศึกษาภาคสมทบ

| งบรายจ่าย                                      | เงินอุดหนุนรัฐบาล       |                | เงินรายได้(สำนักงาน ภาคปกติ) |                | เงินรายได้(ภาคสมทบ)     |                |
|--|-------------------------|----------------|------------------------------|----------------|-------------------------|----------------|
|  | งบประมาณที่ได้รับจัดสรร | อนุมัติ ร้อยละ | งบประมาณที่ได้รับจัดสรร      | อนุมัติ ร้อยละ | งบประมาณที่ได้รับจัดสรร | อนุมัติ ร้อยละ |
| <b>งบบุคลากร</b>                               | 828,000.00              | 100.00         | 2,763,000.00                 | 100.00         | -                       | -              |
| 1. ค่าจ้าง ชั่วคราว                            | 828,000.00              |                | 2,763,000.00                 |                | -                       | -              |
| <b>งบดำเนินงาน</b>                             | -                       | #DIV/0!        | 3,636,300.00                 | 100.00         | 1,964,900.00            | 100.00         |
| 1. ตอบแทน ใช้สอยและวัสดุ                       |                         | -              | 3,535,500.00                 |                | 1,964,900.00            | -              |
| 2. ค่าสาธารณูปโภค                              | -                       | -              | 100,800.00                   |                | -                       |                |
| <b>งบลงทุน</b>                                 | -                       | -              | 405,000.00                   | 100.00         | -                       | #DIV/0!        |
| 1. ครุภัณฑ์ ต่ำกว่า 1 ล้าน                     | -                       | -              | 405,000.00                   | -              | -                       |                |
| 2. ที่ดินและสิ่งก่อสร้าง                       |                         |                |                              | -              |                         |                |
| - สิ่งก่อสร้างที่มีราคาต่อหน่วยต่ำกว่า 10 ล้าน | -                       | -              | -                            | -              | -                       |                |
| <b>งบเงินอุดหนุน</b>                           | -                       | -              | 2,782,200.00                 | 100.00         | -                       | -              |
| 1. เงินอุดหนุนทั่วไป(งบสำรอง)                  | -                       | -              | 2,782,200.00                 |                | -                       | -              |
| <b>งบรายจ่ายอื่น</b>                           | -                       | -              | 1,150,000.00                 | 100.00         | -                       | #DIV/0!        |
| 1. รายจ่ายอื่น                                 | -                       | -              | 1,150,000.00                 |                |                         |                |
| <b>รวมงบจัดสรร ตามแหล่งงบประมาณ</b>            | 828,000.00              | 100.00         | 10,736,500.00                | 100.00         | 1,964,900.00            | 100.00         |
| <b>รวมงบจัดสรร ปี 2563 ทั้งสิ้น</b>            | 13,529,400.00           |                |                              |                |                         |                |

**แผน-ผลการใช้จ่ายงบประมาณ (ภาพรวม) เงินอุดหนุนรัฐบาล เงินรายได้  
ประจำปีงบประมาณ พ.ศ.2563 (ไตรมาสที่ 2 (1 ตุลาคม 2562 – 31 มีนาคม 2563))**

ปีงบประมาณ พ.ศ.2563 คณะนิติศาสตร์ได้รับจัดสรรงบประมาณรายจ่าย จำนวน 13,529,400 บาท โดยจำแนกเป็น งบประมาณเงินอุดหนุนรัฐบาล จำนวน 828,000 บาท (เฉพาะค่าจ้างชั่วคราว) งบประมาณเงินรายได้ แบ่งออกเป็น เงินรายได้(ภาคปกติ) จำนวน 10,736,500 บาท และเงินรายได้ (น.บ.สมทบ) จำนวน 1,964,900 บาท โดยรวมทั้ง 2 วิทยาเขต

และมีผลการเบิกจ่ายไตรมาสที่ 1 (1 ตุลาคม 2562 – 31 ธันวาคม 2562) ในภาพรวมทั้งสิ้น ร้อยละ 14.78 โดยจำแนกผลการเบิกจ่ายเงินอุดหนุนรัฐบาล ร้อยละ 25 ผลการเบิกจ่ายเงินรายได้ (ภาคปกติ) ร้อยละ 15.34 ผลการเบิกจ่ายเงินรายได้ (ภาคสมทบ) ร้อยละ 7.40

ผลการเบิกจ่ายไตรมาสที่ 2 (1 มกราคม 2563 – 31 มีนาคม 2563) ในภาพรวมทั้งสิ้น ร้อยละ 20.81 โดยจำแนกผลการเบิกจ่ายเงินอุดหนุนรัฐบาล ร้อยละ 25 ผลการเบิกจ่ายเงินรายได้ (ภาคปกติ) ร้อยละ 17.50 ผลการเบิกจ่ายเงินรายได้ (ภาคสมทบ) ร้อยละ 37.11

**1. แสดงแผน-ผลการใช้จ่ายงบประมาณคณะนิติศาสตร์ พ.ศ.2563 จำแนกตามแหล่งงบประมาณ/ไตรมาสในภาพรวม**

**แผน-ผลการใช้จ่ายงบประมาณคณะนิติศาสตร์ในภาพรวม ประจำปีงบประมาณ พ.ศ.2563  
จำแนกตามแหล่งงบประมาณ/ไตรมาส**

| แหล่งงบประมาณ               | งบประมาณจัดสรร       | ผลการใช้จ่าย        | วงเงินคงเหลือ       | ไตรมาส 1            |        |                     |        | ไตรมาส 2            |        |                     |        | ไตรมาส 3            |        |          |        | ไตรมาส 4            |        |          |        |
|-----------------------------|----------------------|---------------------|---------------------|---------------------|--------|---------------------|--------|---------------------|--------|---------------------|--------|---------------------|--------|----------|--------|---------------------|--------|----------|--------|
|                             |                      |                     |                     | แผน                 | ร้อยละ | ผล                  | ร้อยละ | แผน                 | ร้อยละ | ผล                  | ร้อยละ | แผน                 | ร้อยละ | ผล       | ร้อยละ | แผน                 | ร้อยละ | ผล       | ร้อยละ |
| เงินอุดหนุนรัฐบาล           | 828,000.00           | 414,000.00          | 414,000.00          | 207,000.00          | 25.00  | 207,000.00          | 25.00  | 207,000.00          | 25.00  | 207,000.00          | 25.00  | 207,000.00          | 25.00  | -        | -      | 207,000.00          | 25.00  | -        | -      |
| เงินรายได้<br>(ภาคปกติ)     | 10,736,500.00        | 3,525,657.50        | 7,210,842.50        | 2,876,650.00        | 26.79  | 1,646,737.95        | 15.34  | 2,454,450.00        | 22.86  | 1,878,919.55        | 17.50  | 2,995,050.00        | 27.90  | -        | -      | 2,410,350.00        | 22.45  | -        | -      |
| เงินรายได้<br>(น.บ.ภาคสมทบ) | 1,964,900.00         | 874,534.00          | 1,090,366.00        | 304,500.00          | 15.50  | 145,312.00          | 7.40   | 748,500.00          | 38.09  | 729,222.00          | 37.11  | 508,500.00          | 25.88  | -        | -      | 403,400.00          | 20.53  | -        | -      |
| <b>รวม</b>                  | <b>13,529,400.00</b> | <b>4,814,191.50</b> | <b>8,715,208.50</b> | <b>3,388,150.00</b> |        | <b>1,999,049.95</b> |        | <b>3,409,950.00</b> |        | <b>2,815,141.55</b> |        | <b>3,710,550.00</b> |        | <b>-</b> |        | <b>3,020,750.00</b> |        | <b>-</b> |        |
| <b>ร้อยละ</b>               | <b>100.00</b>        | <b>35.58</b>        | <b>64.42</b>        | <b>25.04</b>        |        | <b>14.78</b>        |        | <b>25.20</b>        |        | <b>20.81</b>        |        | <b>27.43</b>        |        | <b>-</b> |        | <b>22.33</b>        |        | <b>-</b> |        |

หมายเหตุ: ไม่รวมค่าใช้จ่ายภาคฤดูร้อน 62

ข้อมูล ณ 31 มีนาคม 2563

แผนภูมิ แสดงแผน-ผลการใช้จ่ายงบประมาณ (ภาพรวม) เงินอุดหนุนรัฐบาล เงินรายได้ พ.ศ.2563  
แสดงตามไตรมาส ไตรมาสที่ 2 (1 ตุลาคม 2562 – 31 มีนาคม 2563)

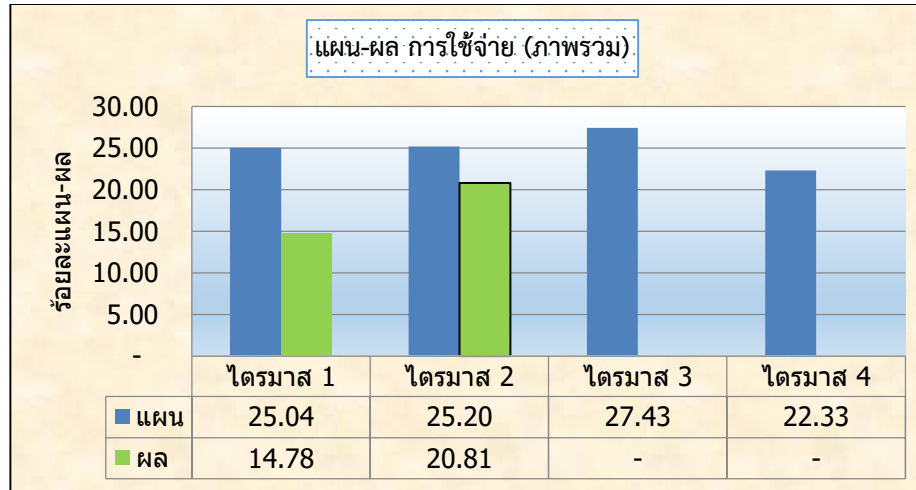

แผนภูมิ แสดงแผน-ผลการใช้จ่ายงบประมาณ (ภาพรวม) เงินอุดหนุนรัฐบาล เงินรายได้ พ.ศ.2563  
แสดงตามงบรายจ่าย ไตรมาสที่ 2 (1 ตุลาคม 2562 – 31 มีนาคม 2563)

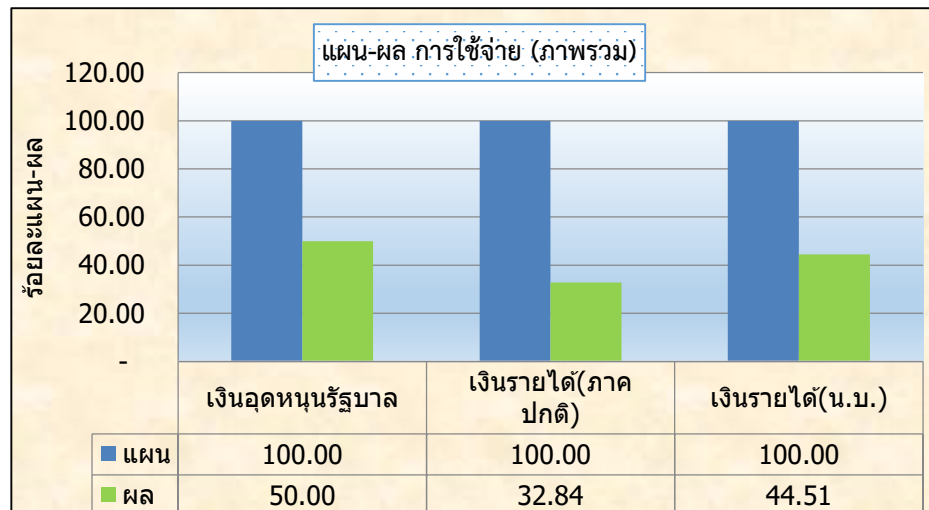

2. แสดง แผน-ผลการใช้จ่ายงบประมาณคณะนิติศาสตร์ พ.ศ.2563 จำแนกตามงบรายจ่าย

2.1 เปรียบเทียบ แผน - ผล การเบิกจ่ายงบประมาณ (เงินอุดหนุนรัฐบาล และรายได้) จำแนกตามงบรายจ่าย

เปรียบเทียบ แผน - ผล การเบิกจ่ายงบประมาณ ประจำปีงบประมาณ พ.ศ. 2563 ไตรมาส 1 (1 ตุลาคม 2562 – 31 ธันวาคม 2562) จำแนกตามงบรายจ่าย ในภาพรวม พบว่า มีผลการเบิกจ่าย ร้อยละ 14.78 โดยงบลงทุนมีผลการเบิกจ่ายงบประมาณมากที่สุด ร้อยละ 79.93 รองลงมางบบุคลากร มีผลการเบิกจ่าย ร้อยละ 27.19 โดยเบิกจ่ายมากกว่าแผนรายจ่าย เนื่องจากมีการจ้างลูกจ้างชั่วคราวเพิ่ม งบดำเนินงาน มีผลการเบิกจ่าย ร้อยละ 10.46 งบเงินอุดหนุน มีผลการเบิกจ่าย ร้อยละ 4.06

ผลการเบิกจ่ายเงินงบประมาณ ไตรมาส 2 (1 มกราคม 2562 – 31 มีนาคม 2562) มีผลการเบิกจ่าย ร้อยละ 20.81 โดยงบบุคลากรมีผลการเบิกจ่ายมากที่สุด ร้อยละ 26.76 ผลจากการที่มีการจ้างลูกจ้างเพิ่มขึ้น รองลงมางบบุคลากร มีผลการเบิกจ่าย ร้อยละ 25.37 งบเงินอุดหนุนมีผลการเบิกจ่าย ร้อยละ 15.56 ส่วนลงทุนได้มีการดำเนินการเสร็จสิ้นในช่วงไตรมาสที่ 1 แล้ว และงบรายจ่ายอื่น ไม่มีการเบิกจ่าย เนื่องจากส่วนใหญ่เป็นงบสำรองจ่าย

ตารางแสดง แผน-ผลการใช้จ่ายงบประมาณคณะนิติศาสตร์ พ.ศ.2563 จำแนกตามงบรายจ่าย (ภาพรวม เงินอุดหนุนรัฐบาล และเงินรายได้)

แผน-ผลการใช้จ่ายงบประมาณ(ภาพรวม) เงินอุดหนุนรัฐบาล + เงินรายได้ พ.ศ.2563

จำแนกตามงบรายจ่าย (ไตรมาสที่ 2 1 ตุลาคม 2562 – 31 มีนาคม 2563)

| จำแนกตาม<br>งบรายจ่าย            | งบประมาณ<br>จัดสรร   | ผลการใช้ไป          | วงเงิน<br>คงเหลือ   | ไตรมาส 1            |              |                     |        | ไตรมาส 2            |        |                     |        | ไตรมาส 3            |        |          |        | ไตรมาส 4            |        |          |        |
|----------------------------------|----------------------|---------------------|---------------------|---------------------|--------------|---------------------|--------|---------------------|--------|---------------------|--------|---------------------|--------|----------|--------|---------------------|--------|----------|--------|
|                                  |                      |                     |                     | แผน                 | ร้อยละ       | ผล                  | ร้อยละ | แผน                 | ร้อยละ | ผล                  | ร้อยละ | แผน                 | ร้อยละ | ผล       | ร้อยละ | แผน                 | ร้อยละ | ผล       | ร้อยละ |
| งบบุคลากร                        | 3,591,000.00         | 1,937,565.00        | 1,653,435.00        | 897,750.00          | 25.00        | 976,500.00          | 27.19  | 897,750.00          | 25.00  | 961,065.00          | 26.76  | 897,750.00          | 25.00  | -        | -      | 897,750.00          | 25.00  | -        | -      |
| งบดำเนินงาน                      | 5,601,200.00         | 2,007,130.50        | 3,594,069.50        | 1,245,500.00        | 22.24        | 585,829.95          | 10.46  | 1,709,500.00        | 30.52  | 1,421,300.55        | 25.37  | 1,427,500.00        | 25.49  | -        | -      | 1,218,700.00        | 21.76  | -        | -      |
| งบลงทุน                          | 405,000.00           | 323,700.00          | 81,300.00           | 405,000.00          | 100.00       | 323,700.00          | 79.93  | -                   | -      | -                   | -      | -                   | -      | -        | -      | -                   | -      | -        | -      |
| งบเงินอุดหนุน                    | 2,782,200.00         | 545,796.00          | 2,236,404.00        | 739,900.00          | 26.59        | 113,020.00          | 4.06   | 702,700.00          | 25.26  | 432,776.00          | 15.56  | 985,300.00          | 35.41  | -        | -      | 354,300.00          | 12.73  | -        | -      |
| งบรายจ่ายอื่น                    | 1,150,000.00         | -                   | 1,150,000.00        | 100,000.00          | 8.70         | -                   | -      | 100,000.00          | 8.70   | -                   | -      | 400,000.00          | 34.78  | -        | -      | 550,000.00          | 47.83  | -        | -      |
| <b>หัก</b> รายการโอนข้ามหน่วยงาน |                      | -                   | -                   | -                   | -            | -                   | -      | -                   | -      | -                   | -      | -                   | -      | -        | -      | -                   | -      | -        | -      |
| <b>รวม</b>                       | <b>13,529,400.00</b> | <b>4,814,191.50</b> | <b>8,715,208.50</b> | <b>3,388,150.00</b> |              | <b>1,999,049.95</b> |        | <b>3,409,950.00</b> |        | <b>2,815,141.55</b> |        | <b>3,710,550.00</b> |        | <b>-</b> |        | <b>3,020,750.00</b> |        | <b>-</b> |        |
| <b>ร้อยละของ</b>                 |                      |                     |                     |                     |              |                     |        |                     |        |                     |        |                     |        |          |        |                     |        |          |        |
| <b>การใช้งบประมาณและคงเหลือ</b>  |                      | <b>35.58</b>        | <b>64.42</b>        |                     | <b>25.04</b> | <b>14.78</b>        |        | <b>25.20</b>        |        | <b>20.81</b>        |        | <b>27.43</b>        |        | <b>-</b> |        | <b>22.33</b>        |        | <b>-</b> |        |

หมายเหตุ งบประมาณ 2563 เงินอุดหนุนรัฐบาลได้รับจัดสรรเฉพาะงบบุคลากร

ข้อมูล ณ วันที่ 31 มีนาคม 2563

เปรียบเทียบ แผน-ผลการใช้จ่ายงบประมาณในภาพรวม (เงินอุดหนุนรัฐบาล+เงินรายได้) พ.ศ.2563  
 จำแนกตามงบรายจ่าย ไตรมาสที่ 1 (1 ตุลาคม 2562 – 31 ธันวาคม 2562)

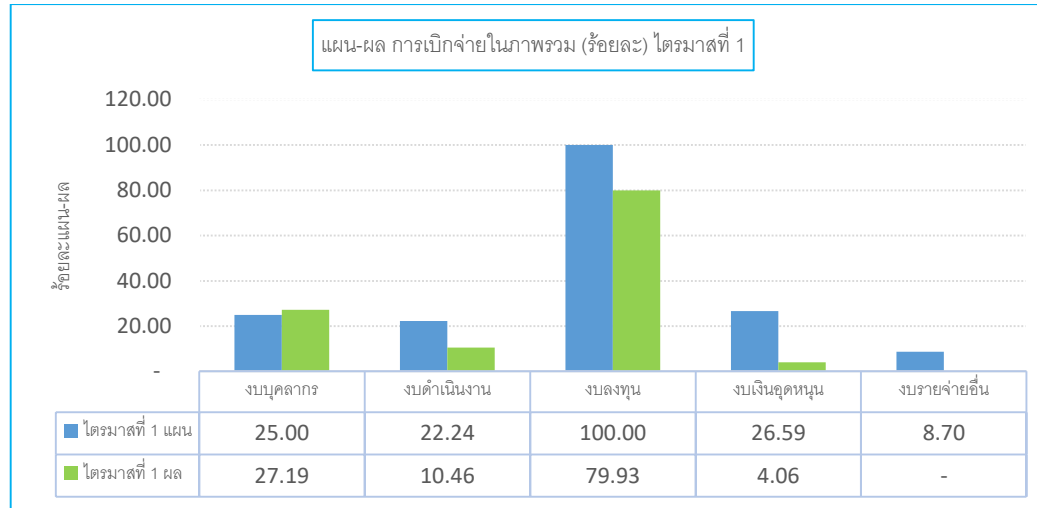

เปรียบเทียบ แผน-ผลการใช้จ่ายงบประมาณในภาพรวม (เงินอุดหนุนรัฐบาล+เงินรายได้) พ.ศ.2563  
 จำแนกตามงบรายจ่าย ไตรมาสที่ 2 (มกราคม 2563-มีนาคม 2563)

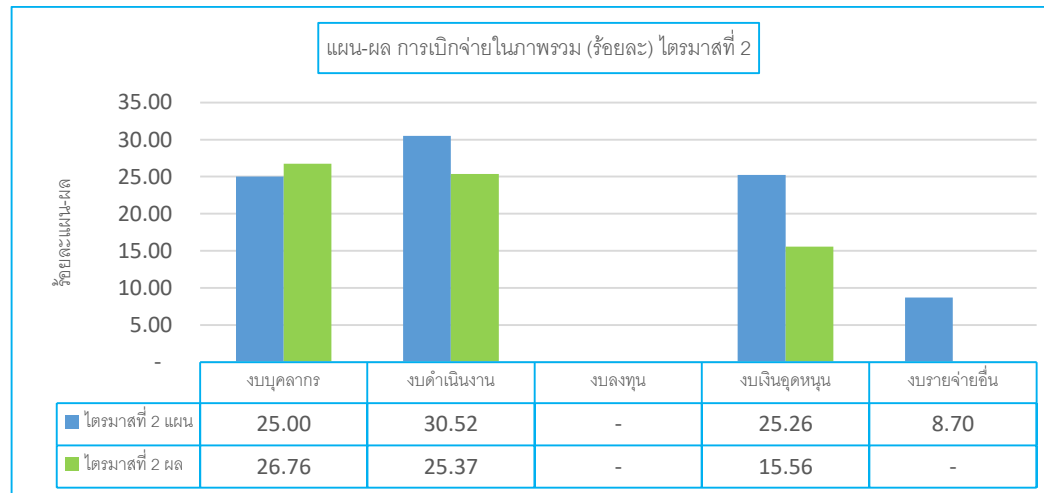



2.2 เปรียบเทียบ แผน – ผล การเบิกจ่ายงบประมาณเงินอุดหนุนรัฐบาล จำแนกตามงบรายจ่าย

เปรียบเทียบ แผน – ผล การเบิกจ่ายงบประมาณเงินอุดหนุนรัฐบาล ประจำปีงบประมาณ พ.ศ. 2563 ไตรมาส 1 (1 ตุลาคม 2562 – 31 ธันวาคม 2562) จำแนกตามงบรายจ่าย พบว่า มีผลการเบิกจ่าย ร้อยละ 25.00 ผลการเบิกจ่ายเงินงบประมาณ ไตรมาส 2 (1 มกราคม 2563 – 31 มีนาคม 2563) มีผลการเบิกจ่าย ร้อยละ 25.00

ตารางแสดง แผน-ผลการใช้จ่ายงบประมาณคณะนิติศาสตร์ พ.ศ.2563 จำแนกตามงบรายจ่าย เงินอุดหนุนรัฐบาล

แผน-ผลการใช้จ่ายงบประมาณเงินอุดหนุนรัฐบาล พ.ศ.2563

จำแนกตามงบรายจ่าย

| จำแนกตาม<br>งบรายจ่าย                 | งบประมาณ<br>จัดสรร | ผลการใช้ไป        | วงเงิน<br>คงเหลือ | ไตรมาส 1          |        |                   |        | ไตรมาส 2          |        |                   |        | ไตรมาส 3          |        |          |        | ไตรมาส 4          |        |          |        |
|---------------------------------------|--------------------|-------------------|-------------------|-------------------|--------|-------------------|--------|-------------------|--------|-------------------|--------|-------------------|--------|----------|--------|-------------------|--------|----------|--------|
|                                       |                    |                   |                   | แผน               | ร้อยละ | ผล                | ร้อยละ | แผน               | ร้อยละ | ผล                | ร้อยละ | แผน               | ร้อยละ | ผล       | ร้อยละ | แผน               | ร้อยละ | ผล       | ร้อยละ |
| งบบุคลากร                             | 828,000.00         | 414,000.00        | 414,000.00        | 207,000.00        | 25.00  | 207,000.00        | 25.00  | 207,000.00        | 25.00  | 207,000.00        | 25.00  | 207,000.00        | 25.00  | -        | -      | 207,000.00        | 25.00  | -        | -      |
| งบดำเนินงาน                           | -                  | -                 | -                 | -                 | -      | -                 | -      | -                 | -      | -                 | -      | -                 | -      | -        | -      | -                 | -      | -        | -      |
| งบลงทุน                               | -                  | -                 | -                 | -                 | -      | -                 | -      | -                 | -      | -                 | -      | -                 | -      | -        | -      | -                 | -      | -        | -      |
| งบเงินอุดหนุน                         | -                  | -                 | -                 | -                 | -      | -                 | -      | -                 | -      | -                 | -      | -                 | -      | -        | -      | -                 | -      | -        | -      |
| งบรายจ่ายอื่น                         | -                  | -                 | -                 | -                 | -      | -                 | -      | -                 | -      | -                 | -      | -                 | -      | -        | -      | -                 | -      | -        | -      |
| <b>หัก</b> รายการโอนข้ามหน่วยงาน      |                    |                   |                   |                   |        |                   |        |                   |        |                   |        |                   |        |          |        |                   |        |          |        |
| <b>รวม</b>                            | <b>828,000.00</b>  | <b>414,000.00</b> | <b>414,000.00</b> | <b>207,000.00</b> |        | <b>207,000.00</b> |        | <b>207,000.00</b> |        | <b>207,000.00</b> |        | <b>207,000.00</b> |        | <b>-</b> |        | <b>207,000.00</b> |        | <b>-</b> |        |
| ร้อยละของ<br>การใช้งบประมาณและคงเหลือ |                    | 50.00             | 50.00             | 25.00             |        | 25.00             |        | 25.00             |        | 25.00             |        | 25.00             |        | -        |        | 25.00             |        | -        |        |

หมายเหตุ ปีงบประมาณ 2563 ได้รับจัดสรรเฉพาะงบบุคลากร

ข้อมูล ณ วันที่ 31 มีนาคม 2563

เปรียบเทียบ แผน-ผลการเบิกจ่ายงบประมาณเงินอุดหนุนรัฐบาล พ.ศ.2563  
 จำแนกตามงบรายจ่าย (ไตรมาสที่ 1 (1 ตุลาคม 2562 - 31 ธันวาคม 2562))

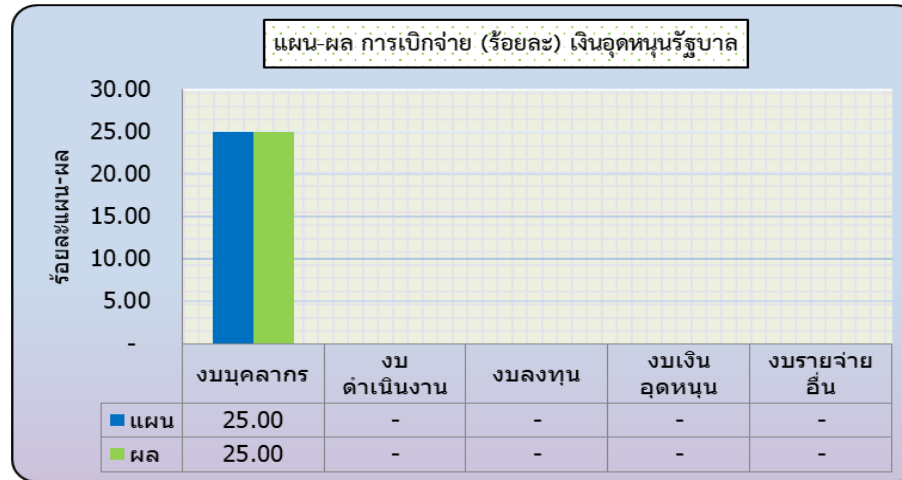

เปรียบเทียบ แผน-ผลการเบิกจ่ายงบประมาณเงินอุดหนุนรัฐบาล พ.ศ.2563  
 จำแนกตามงบรายจ่าย (ไตรมาสที่ 2 (1 มกราคม 2563 - 31 มีนาคม 2563))

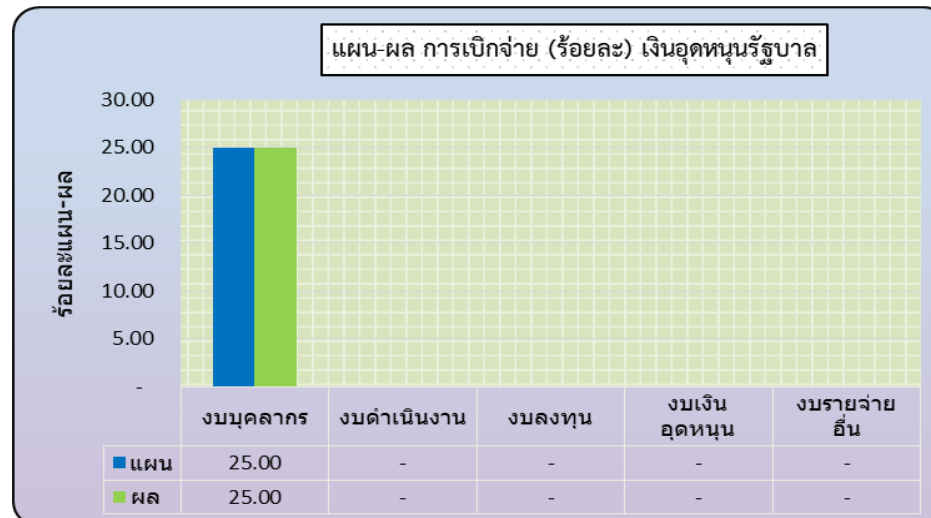

### 2.3 เปรียบเทียบ แผน – ผล การเบิกจ่ายงบประมาณเงินรายได้ (ภาคปกติ) จำแนกตามงบรายจ่าย

เปรียบเทียบ แผน – ผล การเบิกจ่ายงบประมาณเงินรายได้(ภาคปกติ) ประจำปีงบประมาณ พ.ศ. 2563 ไตรมาส 1 (1 ตุลาคม 2562 – 31 ธันวาคม 2562) จำแนกตามงบรายจ่าย พบว่า มีผลการเบิกจ่าย ร้อยละ 15.34 ผลการเบิกจ่ายเงินงบประมาณ ไตรมาส 2 (1 มกราคม 2563 – 31 มีนาคม 2563) มีผลการเบิกจ่าย ร้อยละ 17.50

#### ตารางแสดง แผน-ผลการใช้จ่ายงบประมาณคณะนิติศาสตร์ พ.ศ.2563 จำแนกตามงบรายจ่าย เงินรายได้

#### แผน-ผลการใช้จ่ายงบประมาณเงินรายได้ พ.ศ.2563

#### จำแนกตามงบรายจ่าย

| จำแนกตาม<br>งบรายจ่าย                 | งบประมาณ<br>จัดสรร   | ผลการใช้ไป          | วงเงิน<br>คงเหลือ   | ไตรมาส 1            |        |                     |        | ไตรมาส 2            |        |                     |        | ไตรมาส 3            |        |          |        | ไตรมาส 4            |        |          |        |
|---------------------------------------|----------------------|---------------------|---------------------|---------------------|--------|---------------------|--------|---------------------|--------|---------------------|--------|---------------------|--------|----------|--------|---------------------|--------|----------|--------|
|                                       |                      |                     |                     | แผน                 | ร้อยละ | ผล                  | ร้อยละ | แผน                 | ร้อยละ | ผล                  | ร้อยละ | แผน                 | ร้อยละ | ผล       | ร้อยละ | แผน                 | ร้อยละ | ผล       | ร้อยละ |
| งบบุคลากร                             | 2,763,000.00         | 1,523,565.00        | 1,239,435.00        | 690,750.00          | 25.00  | 769,500.00          | 27.85  | 690,750.00          | 25.00  | 754,065.00          | 27.29  | 690,750.00          | 25.00  | -        | -      | 690,750.00          | 25.00  | -        | -      |
| งบดำเนินงาน                           | 3,636,300.00         | 1,132,596.50        | 2,503,703.50        | 941,000.00          | 25.88  | 440,517.95          | 12.11  | 961,000.00          | 26.43  | 692,078.55          | 19.03  | 919,000.00          | 25.27  | -        | -      | 815,300.00          | 22.42  | -        | -      |
| งบลงทุน                               | 405,000.00           | 323,700.00          | 81,300.00           | 405,000.00          | 100.00 | 323,700.00          | 79.93  | -                   | -      | -                   | -      | -                   | -      | -        | -      | -                   | -      | -        | -      |
| งบเงินอุดหนุน                         | 2,782,200.00         | 545,796.00          | 2,236,404.00        | 739,900.00          | 26.59  | 113,020.00          | 4.06   | 702,700.00          | 25.26  | 432,776.00          | 15.56  | 985,300.00          | 35.41  | -        | -      | 354,300.00          | 12.73  | -        | -      |
| งบรายจ่ายอื่น                         | 1,150,000.00         | -                   | 1,150,000.00        | 100,000.00          | 8.70   | -                   | -      | 100,000.00          | 8.70   | -                   | -      | 400,000.00          | 34.78  | -        | -      | 550,000.00          | 47.83  | -        | -      |
| <b>รวม</b>                            | <b>10,736,500.00</b> | <b>3,525,657.50</b> | <b>7,210,842.50</b> | <b>2,876,650.00</b> |        | <b>1,646,737.95</b> |        | <b>2,454,450.00</b> |        | <b>1,878,919.55</b> |        | <b>2,995,050.00</b> |        | <b>-</b> |        | <b>2,410,350.00</b> |        | <b>-</b> |        |
| ร้อยละของ<br>การใช้งบประมาณและคงเหลือ |                      | 32.84               | 67.16               | 26.79               |        | 15.34               |        | 22.86               |        | 17.50               |        | 27.90               |        | -        |        | 22.45               |        | -        |        |

หมายเหตุ ไม่รวมค่าใช้จ่ายภาคฤดูร้อน 62

ข้อมูล ณ วันที่ 31 มีนาคม 2563

เปรียบเทียบ แผน-ผลการเบิกจ่ายงบประมาณเงินรายได้ (ภาคปกติ) พ.ศ.2563  
 จำแนกตามงบรายจ่าย (ไตรมาสที่ 1 (1 ตุลาคม 2562 - 31 ธันวาคม 2562))

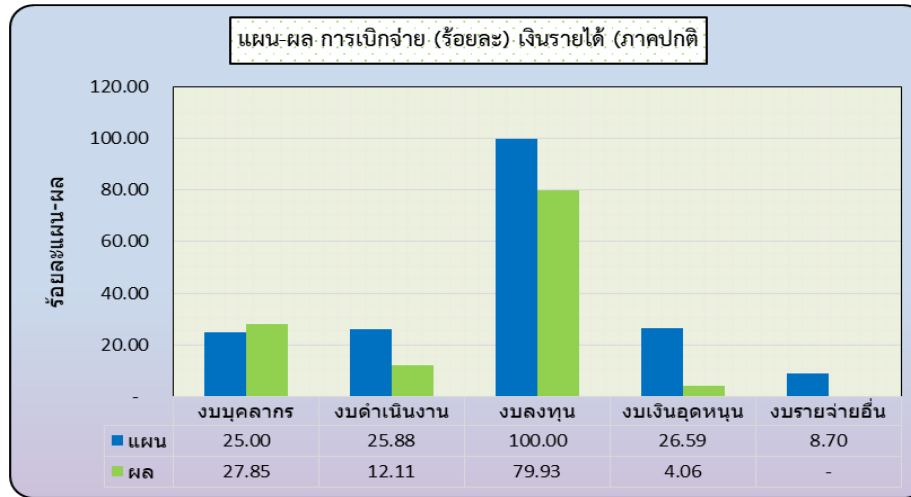

เปรียบเทียบ แผน-ผลการเบิกจ่ายงบประมาณเงินรายได้ (ภาคปกติ) พ.ศ.2563  
 จำแนกตามงบรายจ่าย (ไตรมาสที่ 2 (1 มกราคม 2563 - 31 มีนาคม 2563))

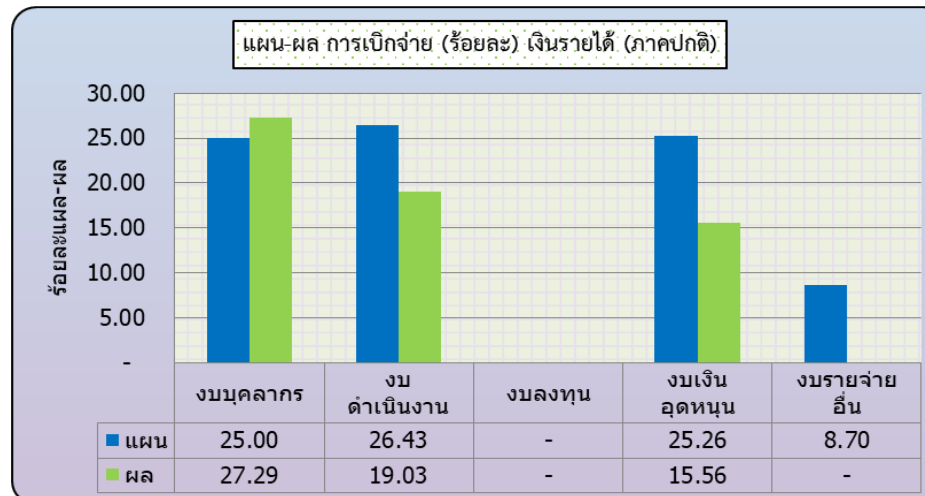

2.4 เปรียบเทียบ แผน – ผล การเบิกจ่ายงบประมาณเงินรายได้ (ภาคสมทบ) จำแนกตามงบรายจ่าย

เปรียบเทียบ แผน – ผล การเบิกจ่ายงบประมาณเงินรายได้ (ภาคสมทบ) ประจำปีงบประมาณ พ.ศ. 2563 ไตรมาส 1 (1 ตุลาคม 2562 – 31 ธันวาคม 2562)

จำแนกตามงบรายจ่าย พบว่า มีผลการเบิกจ่าย ร้อยละ 15.34 ผลการเบิกจ่ายเงินงบประมาณ ไตรมาส 2 (1 มกราคม 2563 – 31 มีนาคม 2563) มีผลการเบิกจ่าย ร้อยละ 17.50

ตารางแสดง แผน-ผลการใช้จ่ายงบประมาณคณะนิติศาสตร์ พ.ศ.2563 จำแนกตามงบรายจ่าย เงินรายได้

แผน-ผลการใช้จ่ายงบประมาณเงินรายได้ พ.ศ.2563

จำแนกตามงบรายจ่าย

| จำแนกตาม<br>งบรายจ่าย                 | งบประมาณ<br>จัดสรร  | ผลการใช้ไป        | วงเงิน<br>คงเหลือ   | ไตรมาส 1          |        |                   |        | ไตรมาส 2          |        |                   |        | ไตรมาส 3          |        |          |        | ไตรมาส 4          |        |          |        |
|---------------------------------------|---------------------|-------------------|---------------------|-------------------|--------|-------------------|--------|-------------------|--------|-------------------|--------|-------------------|--------|----------|--------|-------------------|--------|----------|--------|
|                                       |                     |                   |                     | แผน               | ร้อยละ | ผล                | ร้อยละ | แผน               | ร้อยละ | ผล                | ร้อยละ | แผน               | ร้อยละ | ผล       | ร้อยละ | แผน               | ร้อยละ | ผล       | ร้อยละ |
| งบบุคลากร                             | -                   | -                 | -                   | -                 | -      | -                 | -      | -                 | -      | -                 | -      | -                 | -      | -        | -      | -                 | -      | -        |        |
| งบดำเนินงาน                           | 1,964,900.00        | 874,534.00        | 1,090,366.00        | 304,500.00        | 15.50  | 145,312.00        | 7.40   | 748,500.00        | 38.09  | 729,222.00        | 37.11  | 508,500.00        | 25.88  | -        | -      | 403,400.00        | 20.53  | -        | -      |
| งบลงทุน                               | -                   | -                 | -                   | -                 | -      | -                 | -      | -                 | -      | -                 | -      | -                 | -      | -        | -      | -                 | -      | -        |        |
| งบเงินอุดหนุน                         | -                   | -                 | -                   | -                 | -      | -                 | -      | -                 | -      | -                 | -      | -                 | -      | -        | -      | -                 | -      | -        |        |
| งบรายจ่ายอื่น                         | -                   | -                 | -                   | -                 | -      | -                 | -      | -                 | -      | -                 | -      | -                 | -      | -        | -      | -                 | -      | -        |        |
| <b>รวม</b>                            | <b>1,964,900.00</b> | <b>874,534.00</b> | <b>1,090,366.00</b> | <b>304,500.00</b> |        | <b>145,312.00</b> |        | <b>748,500.00</b> |        | <b>729,222.00</b> |        | <b>508,500.00</b> |        | <b>-</b> |        | <b>403,400.00</b> |        | <b>-</b> |        |
| ร้อยละของ<br>การใช้งบประมาณและคงเหลือ |                     | 44.51             | 55.49               | 15.50             |        | 7.40              |        | 38.09             |        | 37.11             |        | 25.88             |        | -        |        | 20.53             |        | -        |        |

ข้อมูล ณ วันที่ 31 มีนาคม 2563

เปรียบเทียบ แผน-ผลการเบิกจ่ายงบประมาณเงินรายได้ (ภาคสมทบ) พ.ศ.2563

จำแนกตามงบรายจ่าย (ไตรมาสที่ 1 (1 ตุลาคม 2562 - 31 ธันวาคม 2562))

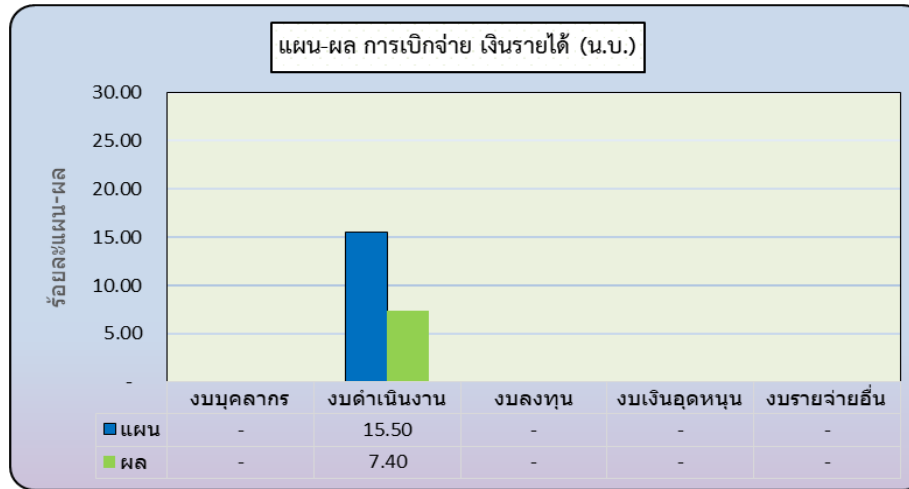

เปรียบเทียบ แผน-ผลการเบิกจ่ายงบประมาณเงินรายได้ (ภาคสมทบ) พ.ศ.2563

จำแนกตามงบรายจ่าย (ไตรมาสที่ 1 (1 มกราคม 2563 - 31 มีนาคม 2563))

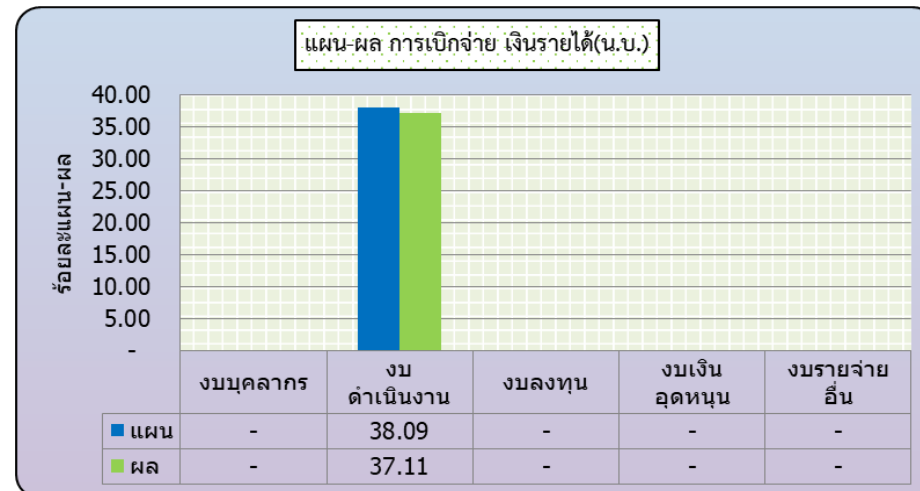

รายงานผลการเบิกจ่ายงบประมาณ ตั้งแต่ 1 ตุลาคม 2562-31 มีนาคม 2563 เงินอุดหนุนรัฐบาล

งบประมาณเงินอุดหนุนรัฐบาล ประจำปีงบประมาณ พ.ศ. 2563

แผนงบประมาณ ขยายโอกาสและพัฒนาคุณภาพการศึกษา  
 ผลผลิตที่ 1 ผู้สำเร็จการศึกษาด้านสังคมศาสตร์  
 กิจกรรม จัดการเรียนการสอนด้านสังคมศาสตร์  
 (สำนักงานคณะนิเทศศาสตร์)  
 กองทุน กองทุนเพื่อการศึกษา

| ลำดับ                | หมวด/ประเภทงบประมาณ                  | งบประมาณที่อนุมัติ<br>ได้รับจัดสรร | โอน<br>+เพิ่ม/ลด | รวมงบประมาณ       | ผลการใช้จ่าย ไตรมาสที่ 1 |                  |                  |                   | ผลการใช้จ่าย ไตรมาสที่ 2 |                  |                  |                   | รวมเบิกจ่าย       | คงเหลือ<br>อนุมัติงวดสุดท้าย | 01 ต.ค. 2562      | ถึง               | 31 มี.ค. 2563 | รายจ่ายแยกตามวิชาเขต(รวมกันเงิน) |                   |
|----------------------|--------------------------------------|------------------------------------|------------------|-------------------|--------------------------|------------------|------------------|-------------------|--------------------------|------------------|------------------|-------------------|-------------------|------------------------------|-------------------|-------------------|---------------|----------------------------------|-------------------|
|                      |                                      |                                    |                  |                   | ต.ค. 62                  | พ.ย. 62          | ธ.ค. 62          | รวม               | ม.ค. 63                  | ก.พ. 63          | มี.ค. 63         | รวม               |                   |                              | แผน               | ผล                | ร้อยละ        | สข                               | พท                |
| <b>งบบุคลากร</b>     |                                      |                                    |                  |                   |                          |                  |                  |                   |                          |                  |                  |                   |                   |                              |                   |                   |               |                                  |                   |
| 1                    | ค่าจ้างชั่วคราว                      | 828,000.00                         | -                | 828,000.00        | 69,000.00                | 69,000.00        | 69,000.00        | 207,000.00        | 69,000.00                | 69,000.00        | 69,000.00        | 207,000.00        | 414,000.00        | 414,000.00                   | 828,000.00        | 414,000.00        | 50.00         | -                                | 828,000.00        |
|                      | - ค่าจ้างลูกจ้างมหาวิทยาลัย          | 828,000.00                         | -                |                   | 69,000.00                | 69,000.00        | 69,000.00        | 207,000.00        | 69,000.00                | 69,000.00        | 69,000.00        | 207,000.00        | 414,000.00        | 414,000.00                   | 828,000.00        | 414,000.00        | 50.00         | -                                | 828,000.00        |
| <b>งบดำเนินงาน</b>   |                                      |                                    |                  |                   |                          |                  |                  |                   |                          |                  |                  |                   |                   |                              |                   |                   |               |                                  |                   |
| 2                    | ค่าตอบแทนใช้สอยและวัสดุ              | -                                  | -                | -                 | -                        | -                | -                | -                 | -                        | -                | -                | -                 | -                 | -                            | -                 | -                 | #DIV/0!       | -                                | -                 |
|                      | ค่าตอบแทน                            | -                                  | -                | -                 | -                        | -                | -                | -                 | -                        | -                | -                | -                 | -                 | -                            | -                 | -                 | #DIV/0!       | -                                | -                 |
|                      |                                      | -                                  | -                | -                 | -                        | -                | -                | -                 | -                        | -                | -                | -                 | -                 | -                            | -                 | -                 | #DIV/0!       | -                                | -                 |
|                      |                                      | -                                  | -                | -                 | -                        | -                | -                | -                 | -                        | -                | -                | -                 | -                 | -                            | -                 | -                 | #DIV/0!       | -                                | -                 |
|                      | ค่าใช้สอย                            | -                                  | -                | -                 | -                        | -                | -                | -                 | -                        | -                | -                | -                 | -                 | -                            | -                 | -                 | #DIV/0!       | -                                | -                 |
|                      |                                      | -                                  | -                | -                 | -                        | -                | -                | -                 | -                        | -                | -                | -                 | -                 | -                            | -                 | -                 | #DIV/0!       | -                                | -                 |
|                      |                                      | -                                  | -                | -                 | -                        | -                | -                | -                 | -                        | -                | -                | -                 | -                 | -                            | -                 | -                 | #DIV/0!       | -                                | -                 |
|                      | ค่าวัสดุ                             | -                                  | -                | -                 | -                        | -                | -                | -                 | -                        | -                | -                | -                 | -                 | -                            | -                 | -                 | #DIV/0!       | -                                | -                 |
|                      |                                      | -                                  | -                | -                 | -                        | -                | -                | -                 | -                        | -                | -                | -                 | -                 | -                            | -                 | -                 | #DIV/0!       | -                                | -                 |
|                      |                                      | -                                  | -                | -                 | -                        | -                | -                | -                 | -                        | -                | -                | -                 | -                 | -                            | -                 | -                 | #DIV/0!       | -                                | -                 |
| 3                    | ค่าสาธารณูปโภค                       | -                                  | -                | -                 | -                        | -                | -                | -                 | -                        | -                | -                | -                 | -                 | -                            | -                 | -                 | -             | -                                | -                 |
| <b>งบลงทุน</b>       |                                      |                                    |                  |                   |                          |                  |                  |                   |                          |                  |                  |                   |                   |                              |                   |                   |               |                                  |                   |
| 4                    | ค่าครุภัณฑ์ ที่ดินและสิ่งก่อสร้าง    | -                                  | -                | -                 | -                        | -                | -                | -                 | -                        | -                | -                | -                 | -                 | -                            | -                 | -                 | -             | -                                | -                 |
|                      | ค่าครุภัณฑ์                          | -                                  | -                | -                 | -                        | -                | -                | -                 | -                        | -                | -                | -                 | -                 | -                            | -                 | -                 | -             | -                                | -                 |
|                      |                                      | -                                  | -                | -                 | -                        | -                | -                | -                 | -                        | -                | -                | -                 | -                 | -                            | -                 | -                 | -             | -                                | -                 |
|                      | ที่ดินและสิ่งก่อสร้าง                | -                                  | -                | -                 | -                        | -                | -                | -                 | -                        | -                | -                | -                 | -                 | -                            | -                 | -                 | -             | -                                | -                 |
| <b>งบเงินอุดหนุน</b> |                                      |                                    |                  |                   |                          |                  |                  |                   |                          |                  |                  |                   |                   |                              |                   |                   |               |                                  |                   |
| 5                    | เงินอุดหนุน                          | -                                  | -                | -                 | -                        | -                | -                | -                 | -                        | -                | -                | -                 | -                 | -                            | -                 | -                 | -             | -                                | -                 |
|                      | เงินอุดหนุนทั่วไป                    | -                                  | -                | -                 | -                        | -                | -                | -                 | -                        | -                | -                | -                 | -                 | -                            | -                 | -                 | -             | -                                | -                 |
| <b>งบรายจ่ายอื่น</b> |                                      |                                    |                  |                   |                          |                  |                  |                   |                          |                  |                  |                   |                   |                              |                   |                   |               |                                  |                   |
| 6                    | หมวดรายจ่ายอื่น                      | -                                  | -                | -                 | -                        | -                | -                | -                 | -                        | -                | -                | -                 | -                 | -                            | -                 | -                 | -             | -                                | -                 |
|                      |                                      | -                                  | -                | -                 | -                        | -                | -                | -                 | -                        | -                | -                | -                 | -                 | -                            | -                 | -                 | -             | -                                | -                 |
|                      |                                      | -                                  | -                | -                 | -                        | -                | -                | -                 | -                        | -                | -                | -                 | -                 | -                            | -                 | -                 | -             | -                                | -                 |
|                      | <b>รวมทั้งสิ้น</b>                   | <b>828,000.00</b>                  | <b>-</b>         | <b>828,000.00</b> | <b>69,000.00</b>         | <b>69,000.00</b> | <b>69,000.00</b> | <b>207,000.00</b> | <b>69,000.00</b>         | <b>69,000.00</b> | <b>69,000.00</b> | <b>207,000.00</b> | <b>414,000.00</b> | <b>414,000.00</b>            | <b>828,000.00</b> | <b>414,000.00</b> | <b>50.00</b>  | <b>-</b>                         | <b>828,000.00</b> |
|                      | หัก งบประมาณสนับสนุนจากฝ่ายอื่น      | -                                  | -                | -                 | -                        | -                | -                | -                 | -                        | -                | -                | -                 | -                 | -                            | -                 | -                 | -             | -                                | -                 |
|                      | <b>งบประมาณที่ได้รับสุทธิปี 2563</b> | <b>828,000.00</b>                  | <b>-</b>         | <b>828,000.00</b> | <b>69,000.00</b>         | <b>69,000.00</b> | <b>69,000.00</b> | <b>207,000.00</b> | <b>69,000.00</b>         | <b>69,000.00</b> | <b>69,000.00</b> | <b>207,000.00</b> | <b>414,000.00</b> | <b>414,000.00</b>            | <b>828,000.00</b> | <b>414,000.00</b> | <b>-</b>      | <b>-</b>                         | <b>828,000.00</b> |
|                      | <i>คิดเป็นร้อยละ</i>                 | <i>100.00</i>                      | <i>-</i>         |                   | <i>8.33</i>              | <i>8.33</i>      | <i>8.33</i>      |                   | <i>8.33</i>              | <i>8.33</i>      | <i>8.33</i>      |                   | <i>50.00</i>      | <i>50.00</i>                 | <i>100.00</i>     | <i>50.00</i>      |               |                                  | <i>828,000.00</i> |

ข้อมูล ณ วันที่ 1 ตุลาคม 2562 งบจัดสรร 828,000 บาท (เฉพาะค่าจ้างชั่วคราว)

รายงานผลการเบิกจ่ายงบประมาณ ตั้งแต่ 1 ตุลาคม 2562-31 มีนาคม 2563 เงินรายได้ (ภาคปกติ)

งบประมาณรายได้ ประจำปีงบประมาณ พ.ศ. 2563

แผนงบประมาณ สร้างและกระจายโอกาสทางการศึกษาให้ทั่วถึงและเป็นธรรม  
 ผลผลิตที่ 1 ผู้สำเร็จการศึกษาด้านสังคมศาสตร์  
 กิจกรรม จัดการเรียนการสอนด้านสังคมศาสตร์  
 (สำนักงานคณะนิติศาสตร์)  
 กองทุน กองทุนเพื่อการศึกษา

| ลำดับ              | หมวด/ประเภทงบประมาณ                                    | งบประมาที่อนุมัติ | งบประมานอกแผน | โอน<br>+เพิ่ม/-ลด | รวมงบประมาณ  | ผลการใช้จ่าย ไตรมาสที่ 1 |            |            |            | ผลการใช้จ่าย ไตรมาสที่ 2 |            |            |            | รวมเบิกจ่าย  | คงเหลือ<br>อนุมัติงวดสุทธิ | 1 ต.ค. 62    | ถึง          | 21 เม.ย. 63 | รายจ่ายแยกตามวิชาเขต(รวมกันเงิน) |            |
|--------------------|--|-------------------|---------------|-------------------|--------------|--------------------------|------------|------------|------------|--------------------------|------------|------------|------------|--------------|----------------------------|--------------|--------------|-------------|----------------------------------|------------|
|                    |  |                   |               |                   |              | ต.ค. 62                  | พ.ย. 62    | ธ.ค. 62    | รวม        | ม.ค. 63                  | ก.พ. 63    | มี.ค. 63   | รวม        |              |                            | แผน          | ผล           | ร้อยละ      | สข                               | พท         |
| <b>งบบุคลากร</b>   |  |                   |               |                   |              |                          |            |            |            |                          |            |            |            |              |                            |              |              |             |                                  |            |
| 1                  | ค่าจ้างชั่วคราว  | 2,763,000.00      | 0.00          | -                 | 2,763,000.00 | 256,500.00               | 256,500.00 | 256,500.00 | 769,500.00 | 256,500.00               | 256,500.00 | 241,065.00 | 754,065.00 | 1,523,565.00 | 1,239,435.00               | 2,763,000.00 | 1,523,565.00 | 55.14       | 2,731,065.00                     | 315,000.00 |
|                    | ค่าจ้างลูกจ้างของมหาวิทยาลัย                           | 2,763,000.00      |               |                   | 2,763,000.00 | 256,500.00               | 256,500.00 | 256,500.00 | 769,500.00 | 256,500.00               | 256,500.00 | 241,065.00 | 754,065.00 | 1,523,565.00 | 1,239,435.00               | 2,763,000.00 | 1,523,565.00 | 55.14       | 2,731,065.00                     | 315,000.00 |
| <b>งบดำเนินงาน</b> |  |                   |               |                   |              |                          |            |            |            |                          |            |            |            |              |                            |              |              |             |                                  |            |
| 2                  | ค่าตอบแทนวิทยากรและวัสดุ                               | 3,535,500.00      | 0.00          | - 30,000.00       | 3,505,500.00 | 106,041.00               | 125,752.35 | 185,024.60 | 416,817.95 | 177,039.60               | 225,166.30 | 266,172.65 | 668,378.55 | 1,085,196.50 | 2,420,303.50               | 3,535,500.00 | 1,085,196.50 | 30.69       | 964,986.95                       | 160,050.55 |
|                    | ค่าตอบแทน  | 538,000.00        | 0.00          | (30,000.00)       | 508,000.00   | 57,171.00                | 40,606.00  | 28,875.00  | 126,652.00 | 51,693.00                | 48,809.00  | 129,311.00 | 229,813.00 | 356,465.00   | 151,535.00                 | 538,000.00   | 356,465.00   | 66.26       | 339,850.00                       | 45,956.00  |
|                    | ค่าตอบแทนการสอนภาคปกติ (อาจารย์พิเศษ)                  | 100,000.00        |               |                   | 100,000.00   | 12,000.00                | 1,800.00   | -          | 13,800.00  | 18,000.00                | 15,000.00  | 74,400.00  | 107,400.00 | 121,200.00   | -21,200.00                 | 100,000.00   | 121,200.00   | 121.20      | 81,600.00                        | 39,600.00  |
|                    | ค่าเบี้ยประชุม   | 50,000.00         |               |                   | 50,000.00    | 1,875.00                 | 1,875.00   | 4,875.00   | 8,625.00   | 1,875.00                 | -          | 1,875.00   | 3,750.00   | 12,375.00    | 37,625.00                  | 50,000.00    | 12,375.00    | 24.75       | 12,375.00                        | -          |
|                    | ค่าตอบแทนปฏิบัติงานนอกเวลา                             | 30,000.00         |               |                   | 30,000.00    | 5,640.00                 | -          | -          | 5,640.00   | 840.00                   | 1,680.00   | 4,100.00   | 6,620.00   | 12,260.00    | 17,740.00                  | 30,000.00    | 12,260.00    | 40.87       | 8,900.00                         | 3,360.00   |
|                    | เงินประจำตำแหน่งผู้ช่วยคณบดี                           | 288,000.00        |               | (30,000.00)       | 258,000.00   | 24,000.00                | 20,000.00  | 20,000.00  | 64,000.00  | 20,000.00                | 20,000.00  | 20,000.00  | 60,000.00  | 124,000.00   | 134,000.00                 | 288,000.00   | 124,000.00   | 43.06       | 144,000.00                       | -          |
|                    | ค่าตรวจกระดาษคำตอบ                                     | 20,000.00         |               |                   | 20,000.00    | 12,756.00                | 10,931.00  | -          | 23,687.00  | 3,978.00                 | 12,129.00  | 17,636.00  | 33,743.00  | 57,430.00    | -37,430.00                 | 20,000.00    | 57,430.00    | 10.67       | 63,775.00                        | 2,996.00   |
|                    | ค่าตอบแทนนิสิตช่วยงาน                                  | 50,000.00         |               |                   | 50,000.00    | -                        | -          | -          | -          | -                        | -          | -          | -          | 0.00         | 50,000.00                  | 50,000.00    | -            | -           | -                                | -          |
|                    | ค่าตอบแทนอื่น  | -                 |               |                   | -            | 900.00                   | 6,000.00   | 4,000.00   | 10,900.00  | 7,000.00                 | -          | 11,300.00  | 18,500.00  | 29,200.00    | -29,200.00                 | -            | 29,200.00    | 5.43        | 29,200.00                        | -          |
|                    | ค่าใช้สอย  | 2,648,300.00      | 0.00          | -                 | 2,648,300.00 | 35,370.00                | 51,359.00  | 83,449.60  | 170,178.60 | 102,006.60               | 64,525.30  | 123,676.65 | 290,208.55 | 460,387.15   | 2,187,912.85               | 2,648,300.00 | 460,387.15   | 17.38       | 418,974.75                       | 51,912.40  |
|                    | ค่ารับรองและพิธีการ                                    | 300,000.00        |               |                   | 300,000.00   | 13,060.00                | 5,365.00   | 18,830.00  | 37,295.00  | 8,180.00                 | 17,742.00  | 22,100.00  | 48,022.00  | 85,277.00    | 214,723.00                 | 300,000.00   | 85,277.00    | 28.43       | 85,277.00                        | -          |
|                    | ค่าประทับส่งจดใบฐานนายจ้าง                             | 138,300.00        |               |                   | 138,300.00   | 8,250.00                 | 8,250.00   | 8,250.00   | 24,750.00  | 8,250.00                 | 8,250.00   | 7,583.00   | 24,083.00  | 48,833.00    | 89,467.00                  | 138,300.00   | 48,833.00    | 35.31       | 41,033.00                        | 13,800.00  |
|                    | ค่าจ้างเหมาบริการ                                      | 436,000.00        |               |                   | 436,000.00   | 12,900.00                | 18,748.00  | 19,149.60  | 50,797.60  | 36,973.15                | 16,753.30  | 30,389.65  | 84,116.10  | 134,913.70   | 301,086.30                 | 436,000.00   | 134,913.70   | 30.94       | 116,281.30                       | 23,132.40  |
|                    | ค่าซ่อมแซมครุภัณฑ์อาคารสถานที่                         | 100,000.00        |               |                   | 100,000.00   | -                        | -          | -          | -          | -                        | -          | -          | -          | 0.00         | 100,000.00                 | 100,000.00   | -            | -           | -                                | -          |
|                    | ค่าใช้จ่ายในการเดินทางไปปฏิบัติงาน                     | 1,660,000.00      |               |                   | 1,660,000.00 | 1,160.00                 | 18,996.00  | 37,220.00  | 57,376.00  | 48,603.45                | 21,780.00  | 63,604.00  | 133,987.45 | 191,363.45   | 1,468,636.55               | 1,660,000.00 | 191,363.45   | 11.53       | 176,383.45                       | 14,980.00  |
|                    | เงินสวัสดิการค่าตรวจสุขภาพประจำปีลูกจ้างของมหาวิทยาลัย | 14,000.00         |               |                   | 14,000.00    | -                        | -          | -          | -          | -                        | -          | -          | -          | 0.00         | 14,000.00                  | 14,000.00    | -            | -           | -                                | -          |
|                    | ค่าวัสดุ   | 349,200.00        | 0.00          | -                 | 349,200.00   | 13,500.00                | 33,787.35  | 72,700.00  | 119,987.35 | 23,340.00                | 111,832.00 | 13,185.00  | 148,357.00 | 268,344.35   | 80,855.65                  | 349,200.00   | 268,344.35   | 76.85       | 206,162.20                       | 62,182.15  |
|                    | วัสดุสำนักงาน  | 200,000.00        |               |                   | 200,000.00   | -                        | 33,787.35  | -          | 33,787.35  | 23,340.00                | 111,832.00 | 10,800.00  | 145,972.00 | 179,759.35   | 20,240.65                  | 200,000.00   | 179,759.35   | 89.88       | 169,577.20                       | 10,182.15  |
|                    | วัสดุคอมพิวเตอร์                                       | 50,000.00         |               |                   | 50,000.00    | -                        | -          | -          | -          | -                        | -          | 1,970.00   | 1,970.00   | 1,970.00     | 48,030.00                  | 50,000.00    | 1,970.00     | 3.94        | 1,970.00                         | -          |
|                    | วัสดุโฆษณาและเผยแพร่                                   | 50,000.00         |               |                   | 50,000.00    | 13,500.00                | -          | 72,700.00  | 86,200.00  | -                        | -          | 415.00     | 415.00     | 86,615.00    | -36,615.00                 | 50,000.00    | 86,615.00    | 173.23      | 34,615.00                        | 52,000.00  |
|                    | วัสดุหนังสือ วารสารและตำรา                             | 49,200.00         |               |                   | 49,200.00    | -                        | -          | -          | -          | -                        | -          | -          | -          | 0.00         | 49,200.00                  | 49,200.00    | -            | -           | -                                | -          |
| 3                  | ค่าสาธารณูปโภค   | 100,800.00        | -             | -                 | 100,800.00   | 7,900.00                 | 7,900.00   | 7,900.00   | 23,700.00  | 7,900.00                 | 7,900.00   | 7,900.00   | 23,700.00  | 47,400.00    | 53,400.00                  | 100,800.00   | 47,400.00    | 47.02       | 94,800.00                        | -          |
|                    | ค่าไปรษณีย์ โทรศัพท์และอินเตอร์เน็ตและอื่น ๆ           | 100,800.00        |               |                   | 100,800.00   | 7,900.00                 | 7,900.00   | 7,900.00   | 23,700.00  | 7,900.00                 | 7,900.00   | 7,900.00   | 23,700.00  | 47,400.00    | 53,400.00                  | 100,800.00   | 47,400.00    | 47.02       | 94,800.00                        | -          |
|                    | ค่าธรรมเนียมธนาคาร(หมวด 5)                             | 0.00              |               |                   | -            | -                        | -          | -          | -          | -                        | -          | -          | -          | 0.00         | 0.00                       | 0.00         | -            | -           | -                                | -          |



รายงานผลการเบิกจ่ายงบประมาณ ตั้งแต่ 1 ตุลาคม 2562-31 มีนาคม 2563 เงินรายได้ (ภาคปกติ)

งบประมาณรายได้ ประจำปีงบประมาณ พ.ศ. 2563

แผนงบประมาณ สร้างและกระจายโอกาสทางการศึกษาให้ทั่วถึงและเป็นธรรม  
 ผลผลิตที่ 1 ผู้สำเร็จการศึกษาด้านสังคมศาสตร์  
 กิจกรรม จัดการเรียนการสอนด้านสังคมศาสตร์  
 (สำนักงานคณะนิติศาสตร์)  
 กองทุน กองทุนเพื่อการศึกษา

| ลำดับ                | หมวด/ประเภทงบประมาณ  | งบประมาณที่อนุมัติ | งบประมาณนอกแผน | โอน +เพิ่ม/-ลด | รวมงบประมาณ  | ผลการใช้จ่าย ไตรมาสที่ 1 |           |           |            | ผลการใช้จ่าย ไตรมาสที่ 2 |            |            |            | รวมเบิกจ่าย | คงเหลืออนุมัติงวดสุดท้าย | 1 ต.ค. 62    | ถึง        | 21 เม.ย. 63 | รายจ่ายแยกตามวิทยาเขต(รวมกันเงิน) |           |
|----------------------|--|--------------------|----------------|----------------|--------------|--------------------------|-----------|-----------|------------|--------------------------|------------|------------|------------|-------------|--------------------------|--------------|------------|-------------|-----------------------------------|-----------|
|                      |  |                    |                |                |              | ต.ค. 62                  | พ.ย. 62   | ธ.ค. 62   | รวม        | ม.ค. 63                  | ก.พ. 63    | มี.ค. 63   | รวม        |             |                          | แผน          | ผล         | ร้อยละ      | สข                                | พท        |
| <b>งบลงทุน</b>       |  |                    |                |                |              |                          |           |           |            |                          |            |            |            |             |                          |              |            |             |                                   |           |
| 4                    | ค่าครุภัณฑ์ ที่ดินและสิ่งก่อสร้าง                            | 405,000.00         | 0.00           | -              | 405,000.00   | 303,800.00               | 19,900.00 | -         | 323,700.00 | -                        | -          | -          | -          | 323,700.00  | 81,300.00                | 405,000.00   | 323,700.00 | -           | 303,800.00                        | 19,900.00 |
|                      | ค่าครุภัณฑ์  | 405,000.00         | 0.00           | -              | 405,000.00   | 303,800.00               | 19,900.00 | -         | 323,700.00 | -                        | -          | -          | -          | 323,700.00  | 81,300.00                | 405,000.00   | 323,700.00 | -           | 303,800.00                        | 19,900.00 |
|                      | ค่าครุภัณฑ์ที่มีราคาต่อหน่วยต่ำกว่า 1 ล้านบาท                | 405,000.00         |                | -              | 405,000.00   | 303,800.00               | 19,900.00 | -         | 323,700.00 | -                        | -          | -          | -          | 323,700.00  | 81,300.00                | 405,000.00   | 323,700.00 | -           | 303,800.00                        | 19,900.00 |
|                      | ที่ดินและสิ่งก่อสร้าง  | 0.00               | 0.00           | -              | -            | -                        | -         | -         | -          | -                        | -          | -          | -          | 0.00        | 0.00                     | 0.00         | 0.00       | -           | -                                 | -         |
|                      | ค่าที่ดินและสิ่งก่อสร้างที่มีราคาต่อหน่วยต่ำกว่า 10 ล้านบาท  | 0.00               |                | -              | -            | -                        | -         | -         | -          | -                        | -          | -          | -          | 0.00        | 0.00                     | 0.00         | -          | -           | -                                 | -         |
| <b>งบเงินอุดหนุน</b> |  |                    |                |                |              |                          |           |           |            |                          |            |            |            |             |                          |              |            |             |                                   |           |
| 5                    | เงินอุดหนุน  | 2,782,200.00       | 4,000.00       | 37,620.00      | 2,812,200.00 | 1,400.00                 | 96,600.00 | 15,020.00 | 113,020.00 | 106,667.00               | 223,501.00 | 102,608.00 | 432,776.00 | 545,796.00  | 2,278,024.00             | 2,782,200.00 | 545,796.00 | 19.62       | 728,890.00                        | 74,476.00 |
|                      | เงินอุดหนุนทั่วไป  | 2,782,200.00       | 4,000.00       | 37,620.00      | 2,812,200.00 | 1,400.00                 | 96,600.00 | 15,020.00 | 113,020.00 | 106,667.00               | 223,501.00 | 102,608.00 | 432,776.00 | 545,796.00  | 2,278,024.00             | 2,782,200.00 | 545,796.00 | 19.62       | 728,890.00                        | 74,476.00 |
| 1                    | โครงการจัดทำแผนปฏิบัติงานคณะนิติศาสตร์ ประจำปีงบประมาณ       | 250,000.00         |                |                | 250,000.00   |                          |           |           |            |                          |            |            |            | 0.00        | 250,000.00               | 250,000.00   |            |             |                                   |           |
| 2                    | โครงการศึกษาดูงาน  | 150,000.00         |                |                | 150,000.00   |                          |           |           |            |                          |            |            |            | 0.00        | 150,000.00               | 150,000.00   |            |             |                                   |           |
| 3                    | โครงการเสริมสร้างองค์กรแห่งความสุข ประจำปีงบประมาณ พศ        | 50,000.00          |                |                | 50,000.00    |                          |           |           |            |                          | 15,230.00  | 5,460.00   | 20,690.00  | 20,690.00   | 29,310.00                | 50,000.00    | 20,690.00  | 41.38       | 20,690.00                         |           |
| 4                    | โครงการนิเทศศาสตร์สัมพันธ์ 2562                              | 50,000.00          |                | 30,000.00      | 80,000.00    |                          |           |           |            | 79,958.00                |            |            | 79,958.00  | 79,958.00   | 42.00                    | 50,000.00    | 79,958.00  | 159.92      | 79,958.00                         |           |
| 5                    | โครงการพัฒนาคณะนิติศาสตร์สู่ความเป็นเลิศ(EOPPE) ประจำปี      | 60,000.00          |                |                | 60,000.00    |                          |           |           |            |                          |            |            |            | 0.00        | 60,000.00                | 60,000.00    |            |             | 60,000.00                         |           |
| 6                    | โครงการจัดทำแนวปฏิบัติในการวิจัย                             | 40,000.00          |                | (40,000.00)    | -            |                          |           |           |            |                          |            |            |            | 0.00        | 0.00                     | 40,000.00    |            |             |                                   |           |
| 7                    | โครงการจัดทำแนวปฏิบัติในการพัฒนางานประจำ                     | 30,000.00          |                | (22,580.00)    | 7,420.00     |                          |           |           |            |                          |            |            |            | 0.00        | 7,420.00                 | 30,000.00    |            |             |                                   |           |
| 8                    | โครงการแลกเปลี่ยนเรียนรู้การดำเนินงานวิจัยไปยังสังคม / พัฒนา | 70,000.00          |                |                | 70,000.00    |                          |           |           |            |                          |            |            |            | 0.00        | 70,000.00                | 70,000.00    |            |             |                                   |           |
| 9                    | โครงการสนับสนุนวิจัยคณะนิติศาสตร์                            | 250,000.00         |                |                | 250,000.00   |                          |           |           |            |                          | 150,000.00 |            | 150,000.00 | 150,000.00  | 100,000.00               | 250,000.00   | 150,000.00 | 60.00       | 150,000.00                        |           |
| 10                   | โครงการจัดทำวารสารวิชาการนิติศาสตร์ มหาวิทยาลัยทักษิณ        | 100,000.00         |                |                | 100,000.00   |                          |           |           |            |                          |            |            |            | 0.00        | 100,000.00               | 100,000.00   |            |             | 100,000.00                        |           |
| 11                   | โครงการพัฒนาบุคลากรให้มีความรู้เกี่ยวกับการใช้เทคโนโลยีเพื่อ | 25,900.00          |                |                | 25,900.00    |                          |           |           |            |                          |            |            |            | 0.00        | 25,900.00                | 25,900.00    |            |             |                                   |           |
| 12                   | โครงการจัดทำแผนพัฒนาบุคลากรรายบุคคล                          | 35,600.00          |                | 62,580.00      | 98,180.00    |                          | 56,820.00 |           | 56,820.00  |                          |            |            |            | 56,820.00   | 41,360.00                | 35,600.00    | 56,820.00  | 159.61      | 56,820.00                         |           |
| 13                   | โครงการผลิตคู่มือ บทวิเคราะห์ งานวิจัยเพื่อพัฒนางานประจำ     | 20,200.00          |                |                | 20,200.00    |                          |           | 3,110.00  | 3,110.00   |                          | 4,010.00   |            | 4,010.00   | 7,120.00    | 13,080.00                | 20,200.00    | 7,120.00   | 35.25       | 7,120.00                          |           |
| 14                   | โครงการสัมมนาอาจารย์ที่ปรึกษา                                | 10,800.00          |                |                | 10,800.00    |                          |           |           |            |                          |            |            |            | 0.00        | 10,800.00                | 10,800.00    |            |             |                                   |           |
| 15                   | โครงการฝึกอบรมการเขียนข้อเสนอโครงการวิจัยเพื่อขอรับทุน       | 47,500.00          |                |                | 47,500.00    |                          |           |           |            |                          |            |            |            | 0.00        | 47,500.00                | 47,500.00    |            |             |                                   |           |
| 16                   | โครงการพัฒนาระบบสารสนเทศเพื่อจัดการข้อมูล มคอ.3 และ          | 57,200.00          |                |                | 57,200.00    |                          |           |           |            |                          |            |            |            | 0.00        | 57,200.00                | 57,200.00    |            |             | 57,200.00                         |           |
| 17                   | โครงการประชาสัมพันธ์หลักสูตรนิติศาสตรบัณฑิต คณะนิติศาส       | 50,000.00          |                |                | 50,000.00    |                          |           | 5,280.00  | 5,280.00   | 4,000.00                 |            |            | 4,000.00   | 9,280.00    | 40,720.00                | 50,000.00    | 9,280.00   | 18.56       | 9,280.00                          |           |
| 18                   | โครงการแลกเปลี่ยนอาจารย์ในมหาวิทยาลัยในต่างประเทศ            | 30,000.00          |                |                | 30,000.00    |                          |           |           |            |                          |            |            |            | 0.00        | 30,000.00                | 30,000.00    |            |             |                                   |           |
| 19                   | โครงการแลกเปลี่ยนนิสิตกับมหาวิทยาลัยในต่างประเทศ             | 50,000.00          |                |                | 50,000.00    |                          |           |           |            |                          |            |            |            | 0.00        | 50,000.00                | 50,000.00    |            |             |                                   |           |
| 20                   | โครงการ International Workshop on Asian Legal Issue 2        | 50,000.00          |                |                | 50,000.00    |                          |           |           |            |                          |            |            |            | 0.00        | 50,000.00                | 50,000.00    |            |             |                                   |           |

รายงานผลการเบิกจ่ายงบประมาณ ตั้งแต่ 1 ตุลาคม 2562-31 มีนาคม 2563 เงินรายได้ (ภาคปกติ)

งบประมาณรายได้ ประจำปีงบประมาณ พ.ศ. 2563

แผนงบประมาณ สร้างและกระจายโอกาสทางการศึกษาให้ทั่วถึงและเป็นธรรม

ผลผลิตที่ 1 ผู้สำเร็จการศึกษาด้านสังคมศาสตร์

กิจกรรม จัดการเรียนการสอนด้านสังคมศาสตร์

(สำนักงานคณะนิติศาสตร์)

กองทุน กองทุนเพื่อการศึกษา

| ลำดับ    | หมวด/ประเภทงบประมาณ  | งบประมาณที่อนุมัติ | งบประมาณนอกแผน | โอน +เพิ่ม/ลด | รวมงบประมาณ | ผลการใช้จ่าย ไตรมาสที่ 1 |         |          |          | ผลการใช้จ่าย ไตรมาสที่ 2 |          |          |           | รวมเบิกจ่าย | คงเหลืออนุมัติงวดสุดท้าย | 1 ต.ค. 62  | ถึง       | 21 เม.ย. 63 | รายจ่ายแยกตามวิทยเขต(รวมกันเงิน) |           |   |
|----------|--|--------------------|----------------|---------------|-------------|--------------------------|---------|----------|----------|--------------------------|----------|----------|-----------|-------------|--------------------------|------------|-----------|-------------|----------------------------------|-----------|---|
|          |  |                    |                |               |             | ค.ค. 62                  | พ.ย. 62 | ธ.ค. 62  | รวม      | ม.ค. 63                  | ก.พ. 63  | มี.ค. 63 | รวม       |             |                          | แผน        | ผล        | ร้อยละ      | สข                               | ทท        |   |
| 21       | โครงการประกันคุณภาพหลักสูตรตามเกณฑ์ AUN QA                 | 60,000.00          |                | -             | 60,000.00   | -                        | -       | -        | -        | -                        | -        | -        | -         | 0.00        | 60,000.00                | 60,000.00  | -         | -           | 6,650.00                         | -         |   |
| 22       | โครงการศึกษาดูงานระดับหลักสูตร                             | 100,000.00         |                | -             | 100,000.00  | -                        | -       | -        | -        | -                        | -        | -        | -         | 0.00        | 100,000.00               | 100,000.00 | -         | -           | -                                | -         |   |
| 23       | โครงการศึกษาเรียนรู้ผ่านประสบการณ์จริงกิจกรรมเสริมหลักสูตร | 50,000.00          |                | -             | 50,000.00   | -                        | -       | -        | -        | -                        | -        | -        | -         | 0.00        | 50,000.00                | 50,000.00  | -         | -           | 3,790.00                         | -         |   |
| 24       | โครงการผลิตฝึกงาน  | 55,000.00          |                | -             | 55,000.00   | -                        | -       | -        | -        | -                        | -        | -        | -         | 0.00        | 55,000.00                | 55,000.00  | -         | -           | 5,000.00                         | -         |   |
| 25       | โครงการส่งเสริมการใช้เทคโนโลยีสารสนเทศในการจัดการเรียน     | 20,000.00          |                | -             | 20,000.00   | -                        | -       | -        | -        | -                        | -        | -        | -         | 0.00        | 20,000.00                | 20,000.00  | -         | -           | -                                | -         |   |
| 26       | โครงการพัฒนาทักษะการสืบค้นข้อมูลสารสนเทศเพื่อการศึกษา      | 30,000.00          |                | -             | 30,000.00   | -                        | -       | -        | -        | -                        | -        | -        | -         | 0.00        | 29,100.00                | 30,000.00  | 900.00    | 3.00        | 900.00                           | -         |   |
| 27       | โครงการอบรมทักษะความเป็นผู้ประกอบการสำหรับนักกฎหมาย        | 30,000.00          |                | -             | 30,000.00   | -                        | -       | -        | -        | -                        | -        | -        | -         | 0.00        | 30,000.00                | 30,000.00  | -         | -           | -                                | -         |   |
| 28       | โครงการเสริมสร้างสมรรถนะสากลให้แก่บัณฑิต (อบรมภาษาอังกฤษ)  | 40,000.00          |                | -             | 40,000.00   | -                        | -       | -        | -        | -                        | -        | -        | -         | 0.00        | 40,000.00                | 40,000.00  | -         | -           | -                                | -         |   |
| 29       | โครงการส่งเสริมทักษะปฏิบัติการด้านกฎหมาย                   | 40,000.00          |                | -             | 40,000.00   | -                        | -       | -        | -        | -                        | -        | -        | -         | 0.00        | 35,800.00                | 40,000.00  | 4,200.00  | 10.50       | -                                | -         |   |
| 30       | โครงการฝึกเขียนตอบข้อสอบกฎหมาย(สำหรับบัณฑิตชั้นปีที่ 1 เทอ | 30,000.00          |                | -             | 30,000.00   | -                        | -       | -        | -        | -                        | -        | -        | -         | 0.00        | 30,000.00                | 30,000.00  | -         | -           | -                                | -         |   |
| 31       | โครงการพัฒนาศักยภาพผู้เรียน (คลินิกเด็กอ่อน                | 10,000.00          |                | -             | 10,000.00   | -                        | -       | -        | -        | -                        | -        | -        | -         | 0.00        | 10,000.00                | 10,000.00  | -         | -           | -                                | -         |   |
| 32       | โครงการ Law Achievement(เชิงรุกศึกษาก่อนแลกเปลี่ยน)        | 20,000.00          |                | -             | 20,000.00   | -                        | -       | -        | -        | -                        | -        | -        | -         | 0.00        | 17,600.00                | 20,000.00  | 2,400.00  | 12.00       | 2,400.00                         | -         |   |
| 33       | โครงการนำเสนอผลงานทางวิชาการของนิสิตชั้นปีที่ 4 ประจำปี    | 100,000.00         |                | -             | 100,000.00  | -                        | -       | -        | -        | -                        | -        | -        | -         | 0.00        | 100,000.00               | 100,000.00 | -         | -           | 32,920.00                        | -         |   |
| 34       | โครงการเตรียมนิสิตสหกิจศึกษา                               | 40,000.00          |                | -             | 40,000.00   | -                        | -       | -        | -        | -                        | -        | -        | -         | 0.00        | 40,000.00                | 40,000.00  | -         | -           | -                                | -         |   |
| 35       | โครงการแนะแนวการศึกษาต่อและประกอบอาชีพ                     | 10,000.00          |                | -             | 10,000.00   | -                        | -       | -        | -        | -                        | -        | -        | -         | 0.00        | 7,600.00                 | 10,000.00  | 2,400.00  | 24.00       | 2,400.00                         | -         |   |
| 36       | โครงการปฐมนิเทศ  | 100,000.00         |                | -             | 100,000.00  | -                        | -       | -        | -        | -                        | -        | -        | -         | 0.00        | 100,000.00               | 100,000.00 | -         | -           | -                                | -         |   |
| 37       | โครงการพัฒนาศักยภาพนิสิตเพื่อการแข่งขัน                    | 100,000.00         |                | -             | 100,000.00  | -                        | -       | -        | -        | -                        | -        | -        | -         | 0.00        | 80,220.00                | 100,000.00 | 19,780.00 | 19.78       | -                                | 19,780.00 |   |
| 38       | โครงการวันเด็กแห่งชาติ                                     | 10,000.00          |                | -             | 10,000.00   | -                        | -       | -        | -        | -                        | -        | -        | -         | 0.00        | 1,051.00                 | 10,000.00  | 8,949.00  | 89.49       | 8,949.00                         | -         |   |
| 39       | โครงการแสดงความยินดีกับบัณฑิตใหม่                          | 100,000.00         |                | -             | 100,000.00  | -                        | -       | -        | -        | -                        | -        | -        | -         | 0.00        | 100,000.00               | 100,000.00 | -         | -           | -                                | -         |   |
| 40       | โครงการปัจฉิมนิเทศ   | 60,000.00          |                | -             | 60,000.00   | -                        | -       | -        | -        | -                        | -        | -        | -         | 0.00        | 15,252.00                | 60,000.00  | 44,748.00 | 74.58       | 44,748.00                        | -         |   |
| 41       | โครงการกีฬาฤดูร้อน   | 30,000.00          |                | -             | 30,000.00   | -                        | -       | -        | -        | -                        | -        | -        | -         | 0.00        | 100.00                   | 30,000.00  | 29,900.00 | 99.67       | 29,900.00                        | -         |   |
| 42       | โครงการทำชิ้นงานบูรณาการนำดีริวมสู่สังคม                   | 100,000.00         |                | -             | 100,000.00  | -                        | -       | -        | -        | -                        | -        | -        | -         | 0.00        | 40,304.00                | 100,000.00 | 59,696.00 | 59.70       | 5,000.00                         | 54,696.00 |   |
| 43       | โครงการศูนย์ดีริวมชุมชน                                    | 100,000.00         |                | -             | 100,000.00  | -                        | -       | -        | -        | -                        | -        | -        | -         | 0.00        | 80,000.00                | 100,000.00 | 20,000.00 | -           | 20,000.00                        | -         |   |
| 44       | อบรม/สัมมนาวิชาการ   | 50,000.00          |                | -             | 50,000.00   | -                        | -       | -        | -        | -                        | -        | -        | -         | 0.00        | 45,960.00                | 50,000.00  | 4,040.00  | -           | 4,040.00                         | -         |   |
| 45       | โครงการจัดทำแผนปฏิบัติการในการจัดการเรียนการสอน            | 40,000.00          |                | -             | 40,000.00   | 1,400.00                 | -       | 6,630.00 | 8,030.00 | -                        | -        | -        | -         | 8,030.00    | 31,970.00                | 40,000.00  | 8,030.00  | -           | 8,030.00                         | -         |   |
| 46       | โครงการพัฒนาเครือข่ายความร่วมมือในระดับนานาชาติ            | 30,000.00          |                | -             | 30,000.00   | -                        | -       | -        | -        | -                        | -        | -        | -         | 0.00        | 30,000.00                | 30,000.00  | -         | -           | -                                | -         |   |
| งบฯวิชาฯ | โครงการแนะแนวการศึกษาต่อและประกอบอาชีพ                     |                    | 4,000.00       | -             | 4,000.00    | -                        | -       | -        | -        | -                        | -        | -        | -         | 0.00        | 4,000.00                 | -          | -         | -           | -                                | -         |   |
| 48       | โครงการพิธีงานความร่วมมือทางวิชาการ                        | -                  |                | 7,620.00      | 7,620.00    | -                        | -       | -        | -        | -                        | -        | -        | -         | 0.00        | -                        | -          | -         | -           | -                                | -         |   |
|          |  |                    |                | 7,620.00      | 7,620.00    | -                        | -       | -        | -        | 4,720.00                 | 8,375.00 | -        | 13,095.00 | 13,095.00   | -5,475.00                | -          | -         | -           | -                                | 13,095.00 | - |

รายงานผลการเบิกจ่ายงบประมาณ ตั้งแต่ 1 ตุลาคม 2562-31 มีนาคม 2563 เงินรายได้ (ภาคปกติ)

งบประมาณรายได้ ประจำปีงบประมาณ พ.ศ. 2563

แผนงบประมาณ สร้างและกระจายโอกาสทางการศึกษาให้ทั่วถึงและเป็นธรรม  
 ผลผลิตที่ 1 ผู้สำเร็จการศึกษาด้านสังคมศาสตร์  
 กิจกรรม จัดการเรียนการสอนด้านสังคมศาสตร์  
 (สำนักงานคณะนิติศาสตร์)  
 กองทุน กองทุนเพื่อการศึกษา

| ลำดับ | หมวด/ประเภทงบประมาณ                              | งบประมาณที่อนุมัติ | งบประมาณนอกแผน | โอน +เพิ่ม/ลด | รวมงบประมาณ   | ผลการใช้จ่าย ไตรมาสที่ 1 |            |            |              | ผลการใช้จ่าย ไตรมาสที่ 2 |            |            |              | รวมเบิกจ่าย  | คงเหลืออนุมัติงวดสุดท้าย | 1 ต.ค. 62     | ถึง          | 21 เม.ย. 63 | รายจ่ายแยกตามวิชาเขต(รวมกันเงิน) |            |   |              |
|-------|--|--------------------|----------------|---------------|---------------|--------------------------|------------|------------|--------------|--------------------------|------------|------------|--------------|--------------|--------------------------|---------------|--------------|-------------|----------------------------------|------------|---|--------------|
|       |  |                    |                |               |               | ต.ค. 62                  | พ.ย. 62    | ธ.ค. 62    | รวม          | ม.ค. 63                  | ก.พ. 63    | มี.ค. 63   | รวม          |              |                          | แผน           | ผล           | ร้อยละ      | สข                               | พท         |   |              |
|       | งบรายจ่ายอื่น                                    |                    |                |               | -             |                          |            |            |              |                          |            |            |              |              |                          |               |              |             |                                  |            |   |              |
| 6     | หมวดรายจ่ายอื่น                                  | 1,150,000.00       | 0.00           | (7,620.00)    | 1,142,380.00  | -                        | -          | -          | -            | -                        | -          | -          | -            | 0.00         | 1,142,380.00             | 1,150,000.00  | 0.00         | -           | -                                | -          | - | -            |
| 1     | งบกลาง   | 200,000.00         |                | (7,620.00)    | 192,380.00    | -                        | -          | -          | -            | -                        | -          | -          | -            | 0.00         | 192,380.00               | 200,000.00    | -            | -           | -                                | -          | - | -            |
| 2     | งบสร้างงจ่าย                                     | 750,000.00         |                | -             | 750,000.00    | -                        | -          | -          | -            | -                        | -          | -          | -            | 0.00         | 750,000.00               | 750,000.00    | -            | -           | -                                | -          | - | -            |
| 3     | ค่าใช้จ่ายเดินทางไปปฏิบัติหน้าที่ต่างประเทศ      | 200,000.00         |                | -             | 200,000.00    | -                        | -          | -          | -            | -                        | -          | -          | -            | 0.00         | 200,000.00               | 200,000.00    | -            | -           | -                                | -          | - | -            |
|       |  | -                  |                | -             | -             | -                        | -          | -          | -            | -                        | -          | -          | -            | 0.00         | 0.00                     | -             | -            | -           | -                                | -          | - | -            |
|       |  | -                  |                | -             | -             | -                        | -          | -          | -            | -                        | -          | -          | -            | 0.00         | 0.00                     | -             | -            | -           | -                                | -          | - | -            |
|       | รวมทั้งสิ้น                                      | 10,736,500.00      | 4,000.00       | -             | 10,740,500.00 | 675,641.00               | 506,652.35 | 464,444.60 | 1,646,737.95 | 548,106.60               | 713,067.30 | 617,745.65 | 1,878,919.55 | 3,525,657.50 | 7,214,842.50             | 10,736,500.00 | 3,525,657.50 | 32.84       | 4,823,541.95                     | 569,426.55 |   |              |
|       | หัก โครงการแนะแนวการศึกษาต่อ (รับจากวิชาการ)     |                    | 0.00           | -             | -             | -                        | -          | -          | -            | -                        | -          | -          | -            | 0.00         | 4,000.00                 | -             | 13,095.00    |             | 13,095.00                        | -          |   |              |
|       | งบประมาณที่ได้รับ หลังหักค่าใช้จ่ายภาคฤดูร้อน 62 | 10,736,500.00      | 4,000.00       | -             | 10,740,500.00 | 675,641.00               | 506,652.35 | 464,444.60 | 1,646,737.95 | 548,106.60               | 713,067.30 | 617,745.65 | 1,878,919.55 | 3,525,657.50 | 7,210,842.50             | -             | 3,512,562.50 |             | 4,810,446.95                     | 569,426.55 |   |              |
|       | คิดเป็นร้อยละ                                    | 100.00             |                |               |               | 6.29                     | 4.72       | 4.33       |              | 5.11                     | 6.64       | 5.75       |              | 32.84        | 67.16                    |               |              |             |                                  |            |   | 5,392,968.50 |

ข้อมูล ณ วันที่ 1 ตุลาคม 2562 งบประมาณจัดสรร 10,736,500 บาท

รายงานผลการเบิกจ่ายงบประมาณ ตั้งแต่ 1 ตุลาคม 2562-31 มีนาคม 2563 เงินรายได้ (ภาคสมทบ)

งบประมาณเงินรายได้ น.บ.นิติศาสตร์ ประจำปีงบประมาณ พ.ศ. 2563

แผนงบประมาณ ขยายโอกาสและพัฒนาคุณภาพการศึกษา  
 ผลผลิตที่ 1 ผู้สำเร็จการศึกษาด้านสังคมศาสตร์  
 กิจกรรม จัดการเรียนการสอนด้านสังคมศาสตร์ภาคสมทบ(60010104)  
 น.บ.นิติศาสตร์  
 กองทุน กองทุนเพื่อการศึกษาภาคสมทบ

| ลำดับ              | หมวด/ประเภทงบประมาณ                 | งบประมาณที่อนุมัติ | โอน<br>+เพิ่ม/-ลด | รวมงบประมาณ  | ผลการใช้จ่าย ไตรมาสที่ 1 |           |           |            | ผลการใช้จ่าย ไตรมาสที่ 2 |           |            |            | รวมเบิกจ่าย | คงเหลือ<br>อนุมัติงวดสุทธิ | 1 ต.ค. 62    |            | ถึง 31 มี.ค. 63 |            | รายจ่ายแยกความวิथाเขต(รวมกันเงิน) |  |
|--------------------|-------------------------------------|--------------------|-------------------|--------------|--------------------------|-----------|-----------|------------|--------------------------|-----------|------------|------------|-------------|----------------------------|--------------|------------|-----------------|------------|-----------------------------------|--|
|                    |                                     |                    |                   |              | ต.ค. 62                  | พ.ย. 62   | ธ.ค. 62   | รวม        | ม.ค. 63                  | ก.พ. 63   | มี.ค. 63   | รวม        |             |                            | แผน          | ผล         | ร้อยละ          | สข         | พท                                |  |
| <b>งบบุคลากร</b>   |                                     |                    |                   |              |                          |           |           |            |                          |           |            |            |             |                            |              |            |                 |            |                                   |  |
| 1                  | ค่าจ้างชั่วคราว                     | -                  | -                 | -            | -                        | -         | -         | -          | -                        | -         | -          | -          | 0.00        | 0.00                       | 0.00         | 0.00       | 0.00            | -          | -                                 |  |
|                    | -                                   | -                  | -                 | -            | -                        | -         | -         | -          | -                        | -         | -          | -          | -           | 0.00                       | -            | -          | -               | -          | -                                 |  |
| <b>งบดำเนินงาน</b> |                                     |                    |                   |              |                          |           |           |            |                          |           |            |            |             |                            |              |            |                 |            |                                   |  |
| 2                  | ค่าตอบแทนวิทยากร                    | 1,964,900.00       | -                 | 1,964,900.00 | 95,687.00                | 32,975.00 | 16,650.00 | 145,312.00 | 108,833.00               | 88,986.00 | 531,403.00 | 729,222.00 | 874,534.00  | 1,090,366.00               | 1,964,900.00 | 874,534.00 | 44.51           | 914,639.00 | 1,500.00                          |  |
|                    | ค่าตอบแทนการสอนของ อ.พิเศษ และ อ.   | 1,500,000.00       | -                 | 1,500,000.00 | 45,240.00                | 28,940.00 | -         | 74,180.00  | 72,000.00                | 60,000.00 | 475,660.00 | 607,660.00 | 681,840.00  | 818,160.00                 | 1,500,000.00 | 681,840.00 | 45.46           | 719,840.00 | 1,500.00                          |  |
|                    | ค่าตอบแทนการออกข้อสอบ               | 13,000.00          | -                 | 13,000.00    | 1,100.00                 | 1,200.00  | -         | 2,300.00   | 650.00                   | 1,200.00  | 2,050.00   | 3,900.00   | 6,200.00    | 6,800.00                   | 13,000.00    | 6,200.00   | 47.69           | 6,850.00   | -                                 |  |
|                    | ค่าตอบแทนกรรมการคุมสอบ              | 210,000.00         | -                 | 210,000.00   | 29,400.00                | -         | -         | 29,400.00  | 8,800.00                 | -         | 6,800.00   | 15,600.00  | 45,000.00   | 165,000.00                 | 210,000.00   | 45,000.00  | 21.43           | 45,000.00  | -                                 |  |
|                    | ค่าตอบแทนกรรมการตรวจข้อสอบภาคสม     | 20,000.00          | -                 | 20,000.00    | 2,577.00                 | 2,835.00  | -         | 5,412.00   | 1,488.00                 | 2,646.00  | 4,728.00   | 8,862.00   | 14,274.00   | 5,726.00                   | 20,000.00    | 14,274.00  | 71.37           | 15,729.00  | -                                 |  |
|                    | ค่าตอบแทนปฏิบัติงานนอกเวลา          | -                  | -                 | -            | -                        | -         | -         | -          | -                        | -         | -          | -          | 0.00        | 0.00                       | -            | -          | #DIV/0!         | -          | -                                 |  |
|                    | ค่าตอบแทนการปฏิบัติงานการศึกษาวิจัย | 221,900.00         | -                 | 221,900.00   | 17,370.00                | -         | 16,650.00 | 34,020.00  | 25,895.00                | 25,140.00 | 42,165.00  | 93,200.00  | 127,220.00  | 94,680.00                  | 221,900.00   | 127,220.00 | 57.33           | 127,220.00 | -                                 |  |
|                    | -                                   | -                  | -                 | -            | -                        | -         | -         | -          | -                        | -         | -          | -          | -           | -                          | -            | -          | -               | -          | -                                 |  |
|                    | ค่าใช้จ่าย                          | -                  | -                 | -            | -                        | -         | -         | -          | -                        | -         | -          | -          | 0.00        | 0.00                       | 0.00         | 0.00       | #DIV/0!         | -          | -                                 |  |
|                    | ค่าใช้จ่ายในการเดินทางไปปฏิบัติงาน  | -                  | -                 | -            | -                        | -         | -         | -          | -                        | -         | -          | -          | 0.00        | 0.00                       | -            | -          | #DIV/0!         | -          | -                                 |  |
|                    | ค่าจ้างเหมาบริการ                   | -                  | -                 | -            | -                        | -         | -         | -          | -                        | -         | -          | -          | 0.00        | 0.00                       | -            | -          | #DIV/0!         | -          | -                                 |  |
|                    | ค่าระวางและบรรทุกสัมภาระในประเทศ    | -                  | -                 | -            | -                        | -         | -         | -          | -                        | -         | -          | -          | 0.00        | 0.00                       | -            | -          | -               | -          | -                                 |  |
|                    | ค่าซ่อมแซมครุภัณฑ์อาคารสถานที่      | -                  | -                 | -            | -                        | -         | -         | -          | -                        | -         | -          | -          | 0.00        | 0.00                       | -            | -          | #DIV/0!         | -          | -                                 |  |
|                    | ค่าวัสดุ                            | -                  | -                 | -            | -                        | -         | -         | -          | -                        | -         | -          | -          | 0.00        | 0.00                       | 0.00         | 0.00       | #DIV/0!         | -          | -                                 |  |
|                    | วัสดุสำนักงาน                       | -                  | -                 | -            | -                        | -         | -         | -          | -                        | -         | -          | -          | 0.00        | 0.00                       | -            | -          | #DIV/0!         | -          | -                                 |  |
|                    | วัสดุคอมพิวเตอร์                    | -                  | -                 | -            | -                        | -         | -         | -          | -                        | -         | -          | -          | 0.00        | 0.00                       | -            | -          | #DIV/0!         | -          | -                                 |  |
|                    | วัสดุโฆษณาและเผยแพร่                | -                  | -                 | -            | -                        | -         | -         | -          | -                        | -         | -          | -          | 0.00        | 0.00                       | -            | -          | #DIV/0!         | -          | -                                 |  |
|                    | วัสดุหนังสือวารสาร และตำรา          | -                  | -                 | -            | -                        | -         | -         | -          | -                        | -         | -          | -          | 0.00        | 0.00                       | -            | -          | #DIV/0!         | -          | -                                 |  |
| 3                  | ค่าสาธารณูปโภค                      | -                  | -                 | -            | -                        | -         | -         | -          | -                        | -         | -          | -          | 0.00        | 0.00                       | 0.00         | 0.00       | 0.00            | -          | -                                 |  |
|                    | -                                   | -                  | -                 | -            | -                        | -         | -         | -          | -                        | -         | -          | -          | 0.00        | -                          | -            | -          | -               | -          | -                                 |  |

รายงานผลการเบิกจ่ายงบประมาณ ตั้งแต่ 1 ตุลาคม 2562-31 มีนาคม 2563 เงินรายได้ (ภาคสมทบ)

งบประมาณเงินรายได้ น.บ.นิติศาสตร์ ประจำปีงบประมาณ พ.ศ. 2563

แผนงบประมาณ ขยายโอกาสและพัฒนาคุณภาพการศึกษา  
 ผลผลิตที่ 1 ผู้สำเร็จการศึกษาด้านสังคมศาสตร์  
 กิจกรรม จัดการเรียนการสอนด้านสังคมศาสตร์ภาคสมทบ(60010104)  
 น.บ.นิติศาสตร์  
 กองทุน กองทุนเพื่อการศึกษาภาคสมทบ

| ลำดับ | หมวด/ประเภทงบประมาณ                          | งบประมาณที่อนุมัติ | โอน +เพิ่ม/-ลด | รวมงบประมาณ  | ผลการใช้จ่าย ไตรมาสที่ 1 |           |           |            | ผลการใช้จ่าย ไตรมาสที่ 2 |           |            |            | รวมเบิกจ่าย | คงเหลืออนุมัติงวดสุดท้าย | 1 ต.ค. 62    |            | ถึง 31 มี.ค. 63 |            | รายจ่ายแยกตามวัตถุประสงค์(รวมกันเงิน) |  |
|-------|--|--------------------|----------------|--------------|--------------------------|-----------|-----------|------------|--------------------------|-----------|------------|------------|-------------|--------------------------|--------------|------------|-----------------|------------|---------------------------------------|--|
|       |  |                    |                |              | ต.ค. 62                  | พ.ย. 62   | ธ.ค. 62   | รวม        | ม.ค. 63                  | ก.พ. 63   | มี.ค. 63   | รวม        |             |                          | แผน          | ผล         | ร้อยละ          | สข         | พท                                    |  |
|       | งบลงทุน                                      |                    |                |              |                          |           |           |            |                          |           |            |            |             |                          |              |            |                 |            |                                       |  |
| 4     | ค่าครุภัณฑ์ ที่ดินและสิ่งก่อสร้าง            | -                  | -              | -            | -                        | -         | -         | -          | -                        | -         | -          | -          | 0.00        | 0.00                     | 0.00         | 0.00       | 0.00            | -          | -                                     |  |
|       | ค่าครุภัณฑ์                                  | -                  | -              | -            | -                        | -         | -         | -          | -                        | -         | -          | -          | 0.00        | 0.00                     | 0.00         | 0.00       | 0.00            | -          | -                                     |  |
|       | - ครุภัณฑ์ที่มีราคาต่อหน่วยต่ำกว่า 1 ล้านบาท | -                  | -              | -            | -                        | -         | -         | -          | -                        | -         | -          | -          | 0.00        | 0.00                     | -            | -          | -               | -          | -                                     |  |
|       | ที่ดินและสิ่งก่อสร้าง                        | -                  | -              | -            | -                        | -         | -         | -          | -                        | -         | -          | -          | 0.00        | 0.00                     | 0.00         | 0.00       | 0.00            | -          | -                                     |  |
|       |  | -                  | -              | -            | -                        | -         | -         | -          | -                        | -         | -          | -          | 0.00        | 0.00                     | -            | -          | -               | -          | -                                     |  |
|       | งบเงินอุดหนุน                                |                    |                |              |                          |           |           |            |                          |           |            |            |             |                          |              |            |                 |            |                                       |  |
| 5     | เงินอุดหนุน                                  | -                  | -              | -            | -                        | -         | -         | -          | -                        | -         | -          | -          | 0.00        | 0.00                     | 0.00         | 0.00       | 0.00            | -          | -                                     |  |
|       | เงินอุดหนุนทั่วไป                            | -                  | -              | -            | -                        | -         | -         | -          | -                        | -         | -          | -          | 0.00        | 0.00                     | 0.00         | 0.00       | 0.00            | -          | -                                     |  |
|       |  | -                  | -              | -            | -                        | -         | -         | -          | -                        | -         | -          | -          | 0.00        | 0.00                     | -            | -          | -               | -          | -                                     |  |
|       | งบรายจ่ายอื่น                                |                    |                |              |                          |           |           |            |                          |           |            |            |             |                          |              |            |                 |            |                                       |  |
| 6     | หมวดรายจ่ายอื่น                              | -                  | -              | -            | -                        | -         | -         | -          | -                        | -         | -          | -          | 0.00        | 0.00                     | 0.00         | 0.00       | 0.00            | -          | -                                     |  |
|       | งบกลาง                                       | -                  | -              | -            | -                        | -         | -         | -          | -                        | -         | -          | -          | 0.00        | 0.00                     | -            | -          | -               | -          | -                                     |  |
|       | งบสำรองจ่าย                                  | -                  | -              | -            | -                        | -         | -         | -          | -                        | -         | -          | -          | 0.00        | 0.00                     | -            | -          | -               | -          | -                                     |  |
|       | รวมทั้งสิ้น                                  | 1,964,900.00       | -              | 1,964,900.00 | 95,687.00                | 32,975.00 | 16,650.00 | 145,312.00 | 108,833.00               | 88,986.00 | 531,403.00 | 729,222.00 | 874,534.00  | 1,090,366.00             | 1,964,900.00 | 874,534.00 | 44.51           | 914,639.00 | 1,500.00                              |  |
|       | คิดเป็นร้อยละ                                | 100.00             | 0.00           |              | 4.87                     | 1.68      | 0.85      |            | 5.54                     | 4.53      | 27.04      |            | 44.51       | 55.49                    | 100          | 44.51      |                 |            |                                       |  |

ข้อมูล ณ วันที่ 1 ตุลาคม 2562 งบจัดสรร 1,964,900 บาท